

Présentation des principales évolutions de la version 2.4.0





Fiche de version : FVImmo2.4.0

Immobilisations

Version 2.4.0

Orsay le 01 Novembre 2009

<i>NOUVEAUTES IMMOBILISATIONS</i>	3
 DUPLICATION DE FICHES IMMOBILISATIONS	3
 EXPORTATION DES ETATS	5
 AMELIORATIONS DIVERSES	6
<i>RECAPITULATIF</i>	6

NOUVEAUTES IMMOBILISATIONS

DUPLICATION DE FICHES IMMOBILISATIONS

L'objectif de cette fonction est de créer en série plus fiches immobilisations.

Par exemple, pour l'acquisition de 5 bureaux identiques, il suffit de créer la première fiche pour le premier bureau.

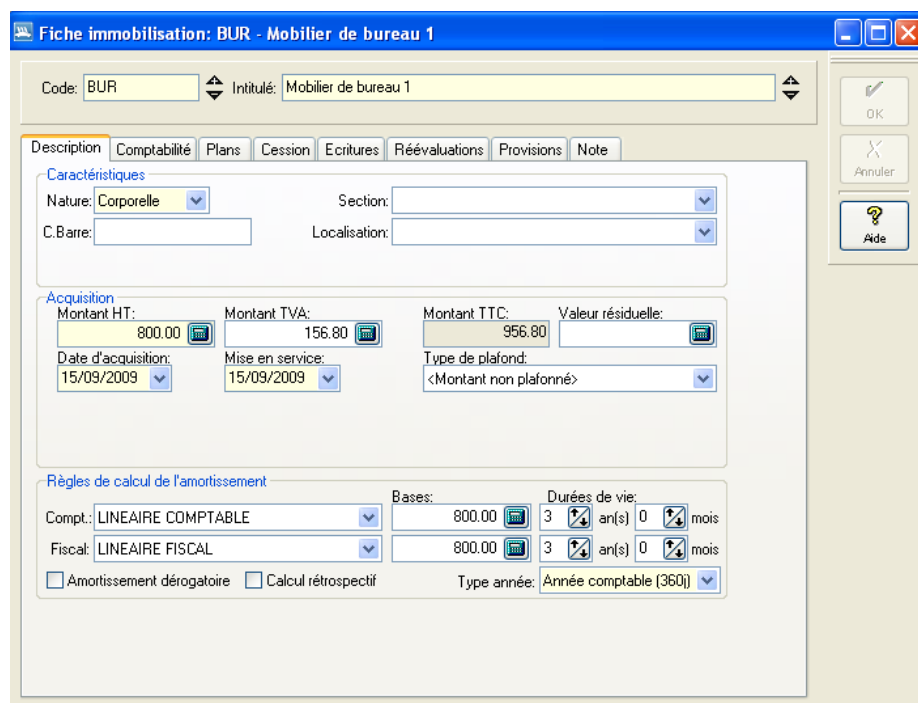

Après création de la première fiche, appeler la fonction de duplication à partir du menu contextuel de la fiche Immobilisation (Clic droit).

Restrictions :

Les fiches Immobilisations de type composée ne sont pas duplicables.

Seules sont duplicables les fiches immobilisations dont la date d'acquisition est comprise dans un exercice non clos.

Dupliquer [BUR] [Moblier de bureau]

Nombre et numérotation
 Nombre de clones: 5 Début de la numérotation: 2

☒ L'immobilisation source fait elle partie des clones?

☒ Compléter le N° dans le code par des zéros à gauche sur une longueur de 5

☒ Compléter le N° dans l'intitulé par des zéros à gauche

Liste des immobilisations à dupliquer

Type	Code source	Intitulé source	Code cible	Intitulé cible
Simple	BUR	Mobilier de bureau	BUR%N	Mobilier de bureau N° %N

Définition des codes et intitulés cibles

Code: Intitulé:

Source: BUR Intitulé: Mobilier de bureau

Cible: BUR%N Intitulé: Mobilier de bureau N° %N

%N représente la position du numéro dans le texte. %N est obligatoire dans le code.

Dupliquer Annuler

La fonction de duplication permet de :

- Prévoir un nombre de clones à générer
- De coder automatiquement les fiches Immos générées en fonction du préfixe (code de l'immobilisation dupliquée) et d'un n° qui complètera le code et l'intitulé de la fiche Immobilisation.
- « L'immobilisation source fait partie des clones » est coché, alors l'immobilisation source suivra la même numérotation que les autres fiches.

Il suffit de cliquer sur le bouton « Dupliquer » pour générer automatiquement les fiches Immos.

Fiche Immobilisation: BUR00002 - Mobilier de bureau N° 00002

Code: BUR00002 Intitulé: Mobilier de bureau N° 00002

Description Comptabilité Plans Ce

Caractéristiques

Nature: Corporelle

C.Bare:

Acquisition

Montant HT: 800.00 Montant

Date d'acquisition: 15/09/2009 Mise en: 15/09/2

Règles de calcul de l'amortissement

Compt: LINEAIRE COMPTABLE

Fiscal: LINEAIRE FISCAL

☐ Amortissement dérogatoire ☐ C

Fiche Immobilisation: BUR00003 - Mobilier de bureau N° 00003

Code: BUR00003 Intitulé: Mobilier de bureau N° 00003

Description Comptabilité Plans Ce

Caractéristiques

Nature: Corporelle

C.Bare:

Acquisition

Montant HT: 800.00 Montant

Date d'acquisition: 15/09/2009 Mise en: 15/09/2

Règles de calcul de l'amortissement

Compt: LINEAIRE COMPTABLE

Fiscal: LINEAIRE FISCAL

☐ Amortissement dérogatoire ☐ C

Fiche Immobilisation: BUR00004 - Mobilier de bureau N° 00004

Code: BUR00004 Intitulé: Mobilier de bureau N° 00004

Description Comptabilité Plans Ce

Caractéristiques

Nature: Corporelle

C.Bare:

Acquisition

Montant HT: 800.00 Montant

Date d'acquisition: 15/09/2009 Mise en: 15/09/2

Règles de calcul de l'amortissement

Compt: LINEAIRE COMPTABLE

Fiscal: LINEAIRE FISCAL

☐ Amortissement dérogatoire ☐ C

Fiche Immobilisation: BUR00005 - Mobilier de bureau N° 00005

Code: BUR00005 Intitulé: Mobilier de bureau N° 00005

Description Comptabilité Plans Ce

Caractéristiques

Nature: Corporelle

C.Bare:

Acquisition

Montant HT: 800.00 Montant

Date d'acquisition: 15/09/2009 Mise en: 15/09/2

Règles de calcul de l'amortissement

Compt: LINEAIRE COMPTABLE

Fiscal: LINEAIRE FISCAL

☐ Amortissement dérogatoire ☐ C

Fiche Immobilisation: BUR00006 - Mobilier de bureau N° 00006

Code: BUR00006 Intitulé: Mobilier de bureau N° 00006

Description Comptabilité Plans Ce

Caractéristiques

Nature: Corporelle

C.Bare:

Acquisition

Montant HT: 800.00 Montant TVA: 156.80 Montant TTC: 956.80 Valeur résiduelle

Date d'acquisition: 15/09/2009 Mise en service: 15/09/2009 Type de plafond: <Montant non plafonné>

Règles de calcul de l'amortissement

Compt: LINEAIRE COMPTABLE Base: 800.00 Dures de vie: 3 ans 0 mois

Fiscal: LINEAIRE FISCAL 800.00 3 ans 0 mois

☐ Amortissement dérogatoire ☐ Calcul rétroactif Type année: Année comptable (360)

EXPORTATION DES ETATS

Sur l'ensemble des états de WaveSoft Immobilisations, ajout de la possibilité d'exportation de l'état selon différents formats.



Dans la barre d'icônes de l'aperçu avant impression, cliquer sur la Disquette.

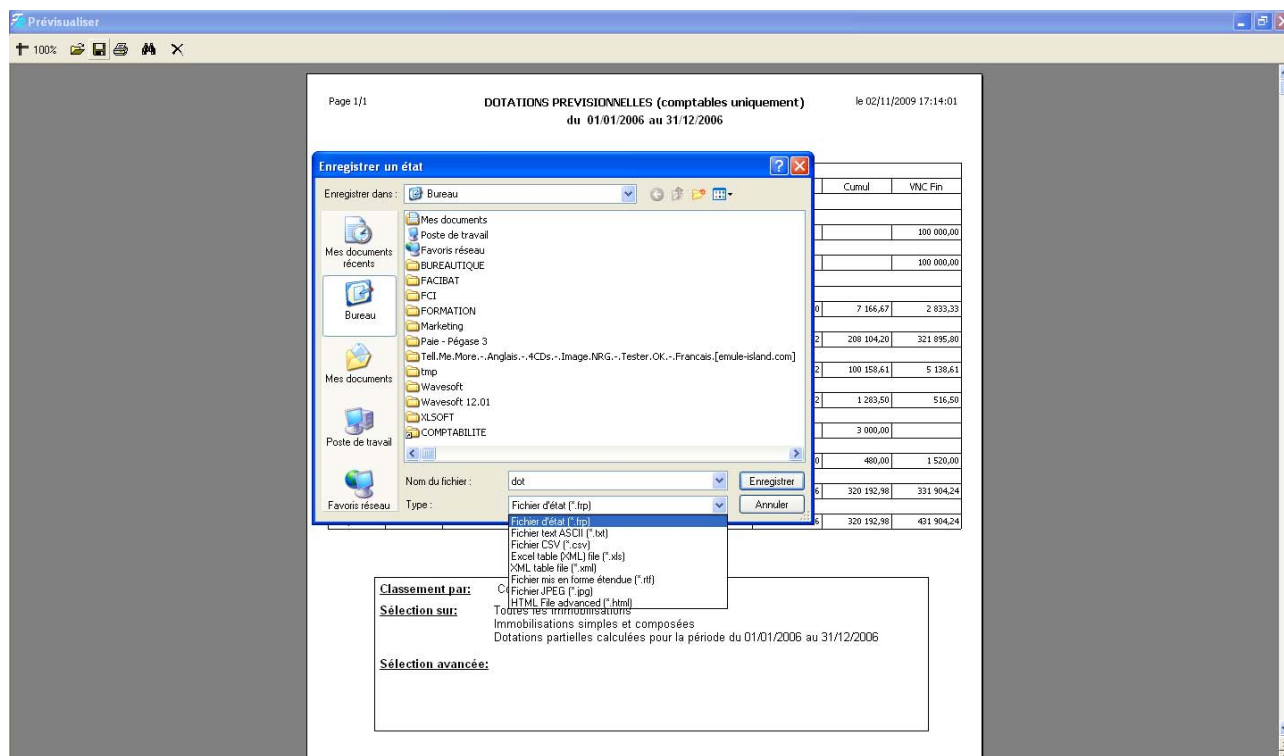

Le programme propose d'enregistrer l'état pour exportation dans les formats suivant :

- Texte (*.txt)
- CSV (*.csv)
- Excel (*.xls)
- XML
- RTF
- JPEG
- HTML



Fiche de version : FVImmo2.4.0

Immobilisations

Version 2.4.0

Orsay le 01 Novembre 2009

AMELIORATIONS DIVERSES

- Compatibilité Microsoft SQL Server 2008
- Compatibilité Windows 7 et Windows Server 2008 (32bits)
- Optimisation des sauvegardes / restaurations avec SQL Server 2005 et SQL Server 2008

RECAPITULATIF

Application	Fonction	Description	Edition
IMMO	DUPLICATION	Duplication de fiches immos pour création en série	TT
IMMO	IMPRESSIONS	Exportation des aperçus avant impression	TT
IMMO	GENERALITES	Compatibilité SQL Server 2008	TT
IMMO	GENERALITES	Compatibilité Windows 7 et Windows Server 2008	TT
IMMO	GENERALITES	Optimisation des sauvegardes	TT