

GUIDE

IMMOBILISATIONS

Environnement de travail	4
Le bureau.....	4
Dossier.....	5
📁 Créer un dossier	5
📁 Ouvrir un dossier	8
📁 Gestion des utilisateurs	8
📁 Gestion des établissements.....	9
PREFERENCES	10
📁 Préférences Dossier.....	10
✓ Affichage.....	10
✓ Fiche immobilisation	13
✓ Devise	14
✓ Consultation de l'Analytique (Dossier intégré à WaveSoft Comptabilité).....	15
Principe :	15
Préférences : (Menu Dossier / Préférences / Dossier)	15
📁 La fiche société.....	16
Les exercices	17
Clôture d'exercice.....	18
LA GESTION DES FICHIERS.....	19
La gestion des paramètres.....	19
📁 Les règles de calcul	19
📁 Les modèles d'immobilisation.....	21
📁 Les plafonds	25
📁 Les journaux.....	26
📁 Les paramètres généraux.....	27
Les regroupements.....	30
LISTES DES BIENS (Immobilisations et crédits baux).....	31
a) Listes des biens gérés par profils paramétrables avec Treeview	31
b) Choix des colonnes par profil.....	31
c) Liste triable en multi-critères et filtrable par profil.....	32
d) Filtrage des listes dans un profil	32
e) Impression des listes.....	33
f) Quelques Fonctions disponibles en aperçu des listes (Prévisualisation)	33
g) Export des listes	34
LES BIENS ACQUIS EN CREDIT BAIL OU EN LOCATION.....	35
Onglet description	35
LES IMMOBILISATIONS	37
Onglet description	37
Onglet comptabilité.....	40
Onglet analytique (si dossier intégré à WaveSoft Comptabilité)	42
Onglet plan.....	44
Onglet cession.....	45
Onglet écritures.....	47
Onglet réévaluation	50
Onglet provision.....	50
Les traitements	51
CREATION MULTIPLE DE FICHES IMMOBILISATIONS.....	52
ECLATEMENT ET REGROUPEMENT	53

Ajout de composants :	60
Cession de biens :	61
Ecritures :	61
Réévaluation :	62
Provisions :	62
MENU COMPTABILITE	63
Génération des dotations intermédiaires	63
Transfert des écritures de dotations	64
Informations concernant la comptabilisation des écritures dans WaveSoft Compta V21.....	65
Export des écritures	67
MENU ANALYTIQUE	71
LES IMPRESSIONS	74
ECRITURES	74
Ecritures non transférées.....	74
Journaux centralisés	74
Journaux comptables.....	74
Liste des écritures.....	74
Etats OHADA	74
Etiquettes	74
Immobilisations.....	75
Cessions de l'exercice.....	76
Dotations de l'exercice (Comptables).....	79
Dotations prévisionnelles (Comptables et fiscales).....	80
Dotations prévisionnelles (Comptables).....	81
Etat des provisions.....	82
Etat des réévaluations.....	82
Impression des fiches immobilisations	83
Inventaire des immobilisations non chiffrée.....	84
Inventaire des immobilisations valorisé.....	85
EXPORTATION DES ETATS.....	87
LES OUTILS	88
Recalcul des plans d'amortissement	88
Générateur d'états	89
Intégration du Générateur d'Etats Fast Report 4.....	89
Libération du Générateur d'Etats pour toutes les éditions (sauf version de démo).....	89
Le designer :	91
Les feuilles de style.....	92
Le paramétrage des feuilles de style se fait à partir du générateur d'états.	92
Export PDF.....	93
ADMINISTRATION.....	94
Importation d'immobilisations	94
Intégration de Wavesoft Immobilisations autonome dans une base WaveSoft Comptabilité...	96

Environnement de travail

Le bureau

L'illustration suivante vous présente les éléments de l'espace de travail ou bureau de ce logiciel.

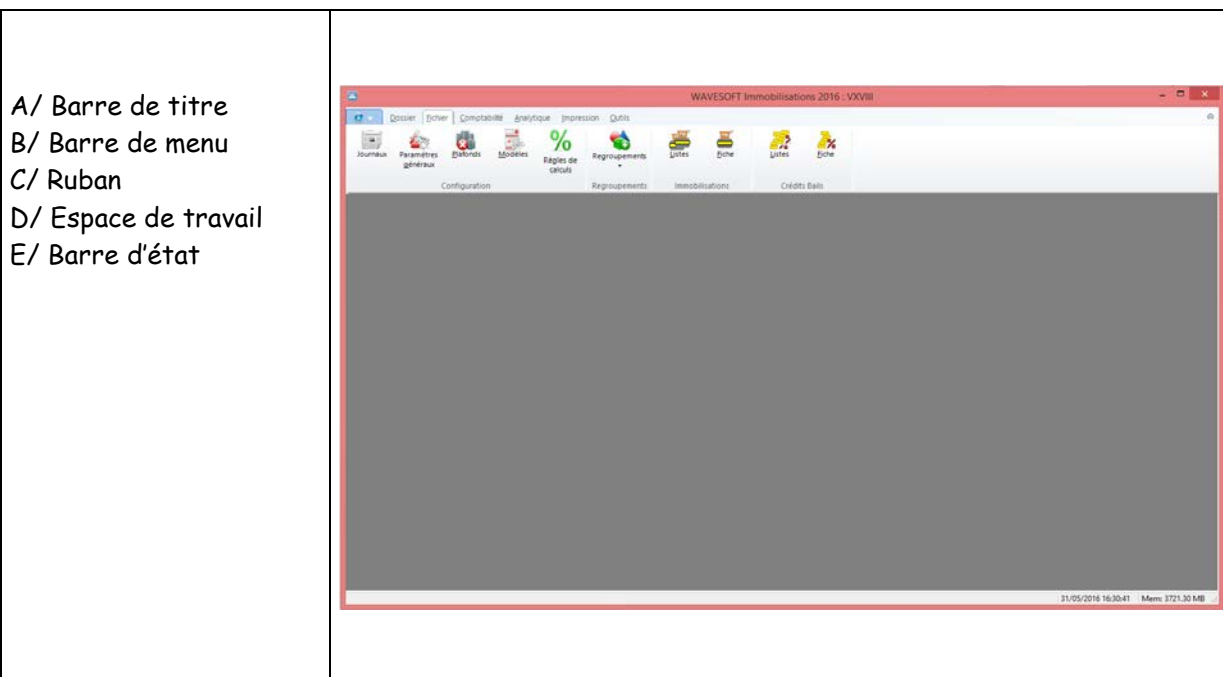

L'espace de travail

C'est la zone d'affichage des différentes fenêtres du logiciel. Vous pouvez l'agrandir ou la réduire en fonction de la taille de votre écran ou en fonction de vos besoins. De plus, vous pouvez paramétrer le fond d'écran.

Les fenêtres

Chaque fichier apparaît dans une fenêtre qui lui est propre. Vous pouvez afficher simultanément plusieurs fenêtres. Toutes les fenêtres ouvertes sont référencées dans le menu fenêtre.

Dossier

Pour sécuriser les accès au serveur de données (SQL server) un nouveau système de gestion des mots de passe a été mis en place sur la version V6.

Cette nouvelle fonctionnalité permet la **compatibilité avec le PGI WaveSoft V21** et permet d'éviter qu'un utilisateur puisse, à l'aide de ses informations de connexion WaveSoft, se connecter directement au serveur SQL.

Seul l'utilisateur ADM peut désormais se connecter en direct sur le server SQL avec le même login et mot de passe que pour WaveSoft Immobilisations (Bien sûr SA aussi).

Cette nouvelle politique de sécurisation des accès a pour conséquences :

- Un serveur SQL qui aura été migré en V6 ne pourra plus avoir des dossiers dans une version antérieure.
- Il est impératif d'installer la version WaveSoft Immos V6 si le PGI WaveSoft est en V21 ou plus

Attention ! Par conséquent, WaveSoft Immos V6 ne doit pas être installée si le PGI WaveSoft n'est pas en V21 ou plus.

Créer un dossier

Pour créer un nouveau dossier, il faut se connecter à WaveSoft Immobilisations sans avoir sélectionné de dossier (ne rien mettre dans « se connecter à » et vérifier la connexion à la base de donnée en cliquant sur  

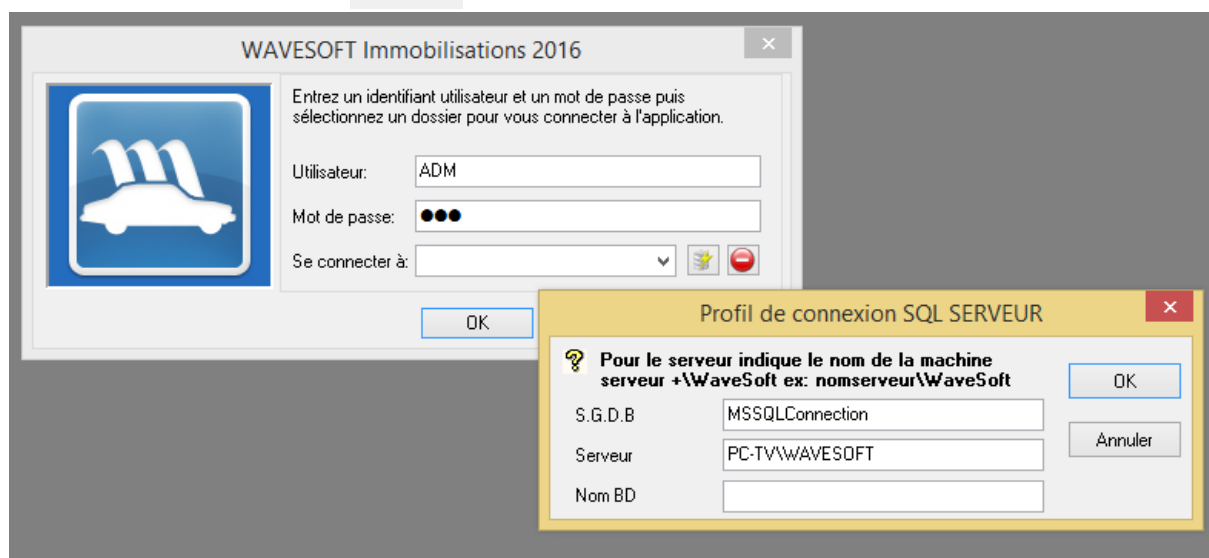

Puis d'aller dans le menu Outils - Créer un dossier de la partie administration du logiciel.

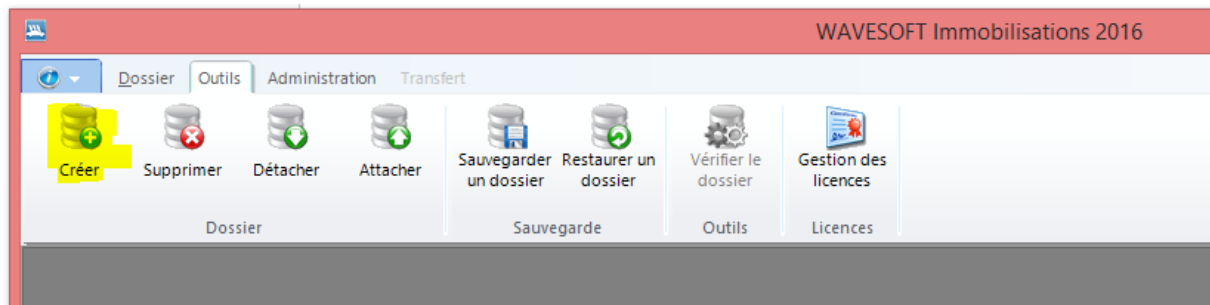

Deux cas de figure, soit :

- Le dossier vient s'intégrer directement dans la comptabilité WaveSoft V21,
- Le dossier est indépendant.

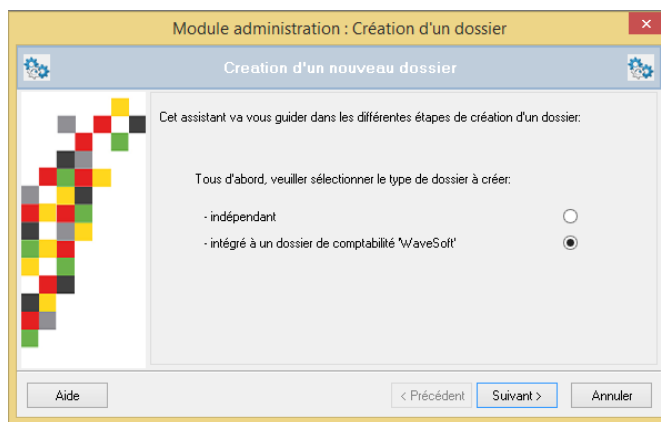

Dans le cas d'un dossier intégré, on se retrouve dans le cadre de l'intégré Wavesoft, qui permet de récupérer directement un certain nombre d'informations de la comptabilité mais aussi d'intégrer directement les écritures comptables.

Dans le cas d'un dossier indépendant les fonctionnalités sont les mêmes mais dans le cadre de fichier indépendant avec la possibilité de paramétrer en supplément un lien comptable analytique.

La création d'un dossier s'effectue par l'intermédiaire d'un assistant qui guide l'utilisateur au travers des différentes étapes.

Il est préférable d'exécuter cette fonction sur le poste serveur (en effet le chemin que vous indiquez est le chemin vu du serveur).

Création d'un dossier intégré

L'assistant présente une liste des dossiers comptable existant, il convient de sélectionner le dossier qu'il convient d'intégrer.

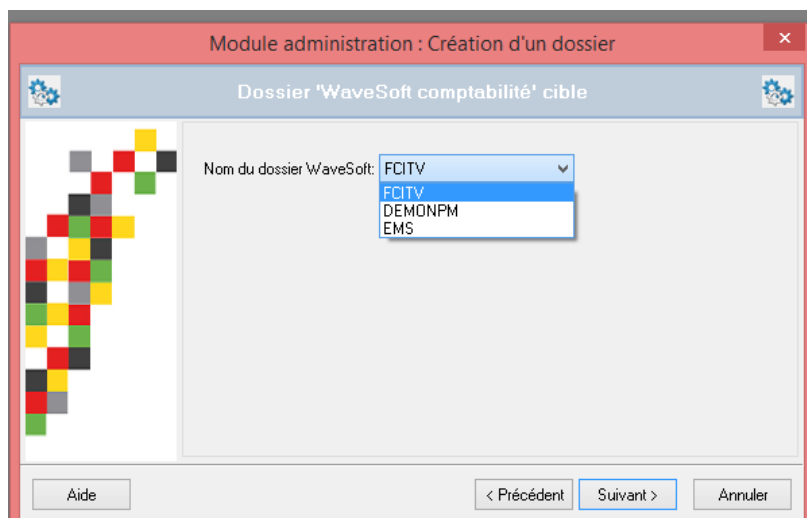

Création d'un dossier indépendant.

L'assistant vous demande de définir les caractéristiques et l'emplacement du dossier à créer.

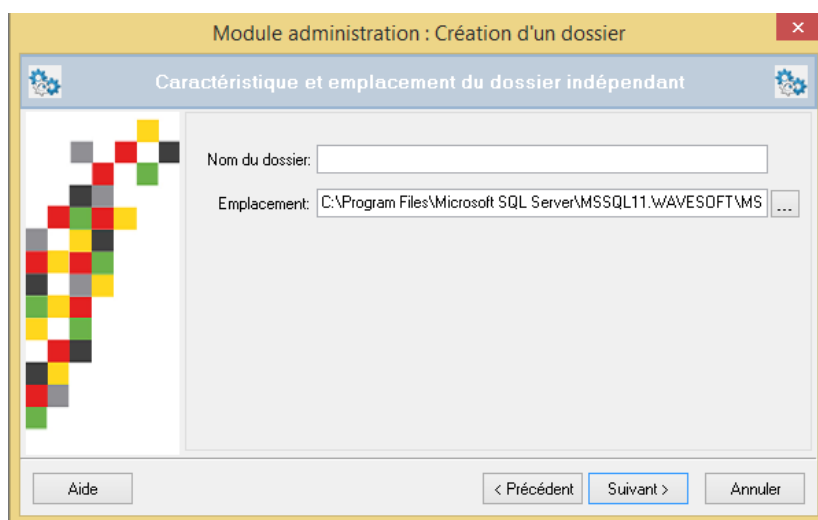

CHAMPS	DESCRIPTION
Nom du dossier	Entrez un nom à ce nouveau dossier
Emplacement	<p>L'emplacement de ce nouveau dossier est déjà renseigné par défaut. Vous pouvez le modifier si vous le souhaitez.</p> <p>Le chemin indiqué ici, est le chemin relatif sur la machine « Serveur », c.a.d. sur la machine où est installé le Serveur WAVESoft. Le lecteur C n'est pas celui de la machine locale, sauf pour les versions monopostes des logiciels WAVESoft, ou sur la machine « Serveur ».</p>

Faire suivant puis terminé afin de valider la création du dossier.

Ouvrir un dossier

Au lancement du programme, la fenêtre suivante apparaît permettant de sélectionner le dossier sur lequel on souhaite travailler. Une notion d'utilisateur et de mot de passe permet de protéger l'accès à la confidentialité de vos données.

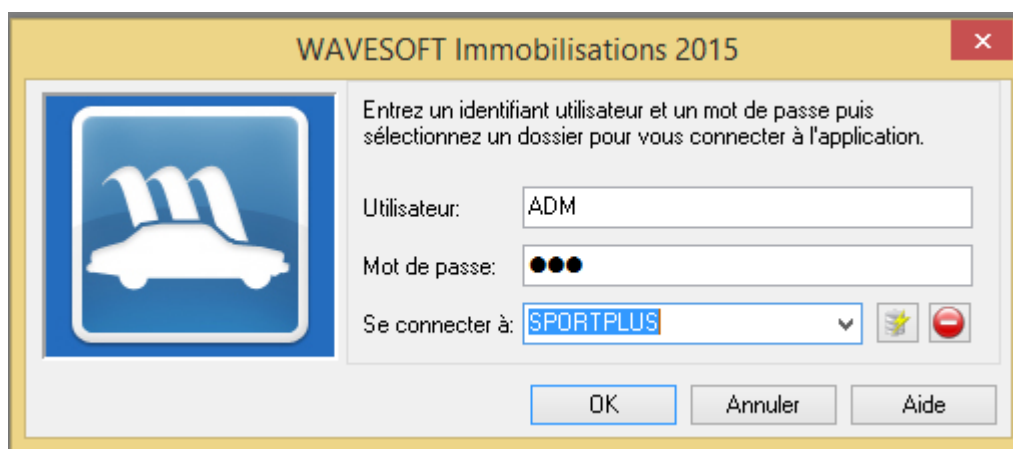

Remarque : La première fois où vous entrez dans un dossier il convient de cliquer sur l'icône verte afin de renseigner le nom du serveur. Il convient par ailleurs que l'utilisateur en session est des droits administrateurs du poste

Gestion des utilisateurs

La gestion des utilisateurs permet de se connecter à WaveSoft Immobilisations dans sa globalité. La gestion des droits n'est pas gérée.

Dans le cas d'un dossier intégré à WaveSoft Comptabilité, les utilisateurs sont créés par WaveSoft Comptabilité ou Wavesoft Gestion.

Dans le cas d'un dossier autonome (non intégré à WaveSoft Comptabilité), les utilisateurs sont créés dans la partie Administration de WaveSoft Immobilisation / Menu Administration / Utilisateurs.

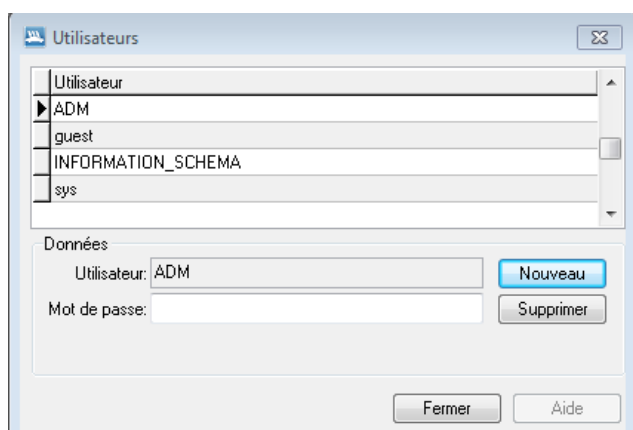

Gestion des établissements

Dans le cas d'un dossier autonome, cette notion d'établissement n'existe pas.

Dans le cas d'un dossier intégré à WaveSoft Comptabilité, WaveSoft Immobilisations est mono-établissement. Néanmoins, WaveSoft Immobilisations intègre cette notion d'établissement afin de pouvoir affecter un établissement à une fiche Immobilisation pour pouvoir utiliser ce critère dans les filtres et classements des impressions.

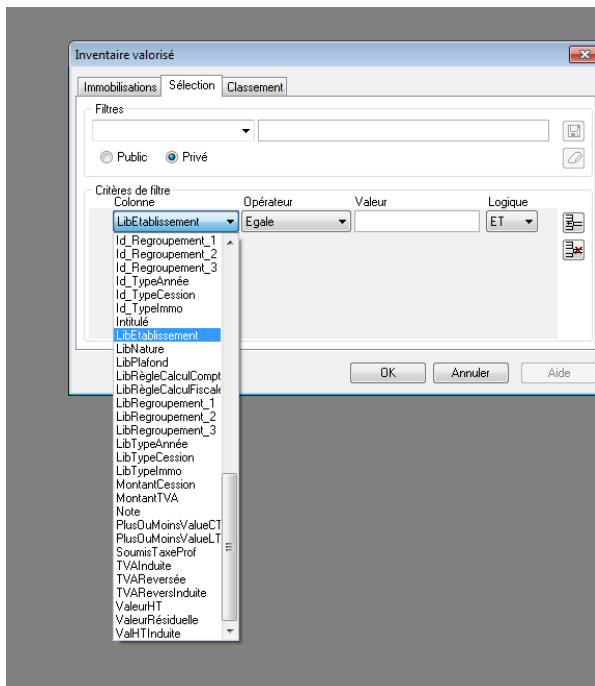
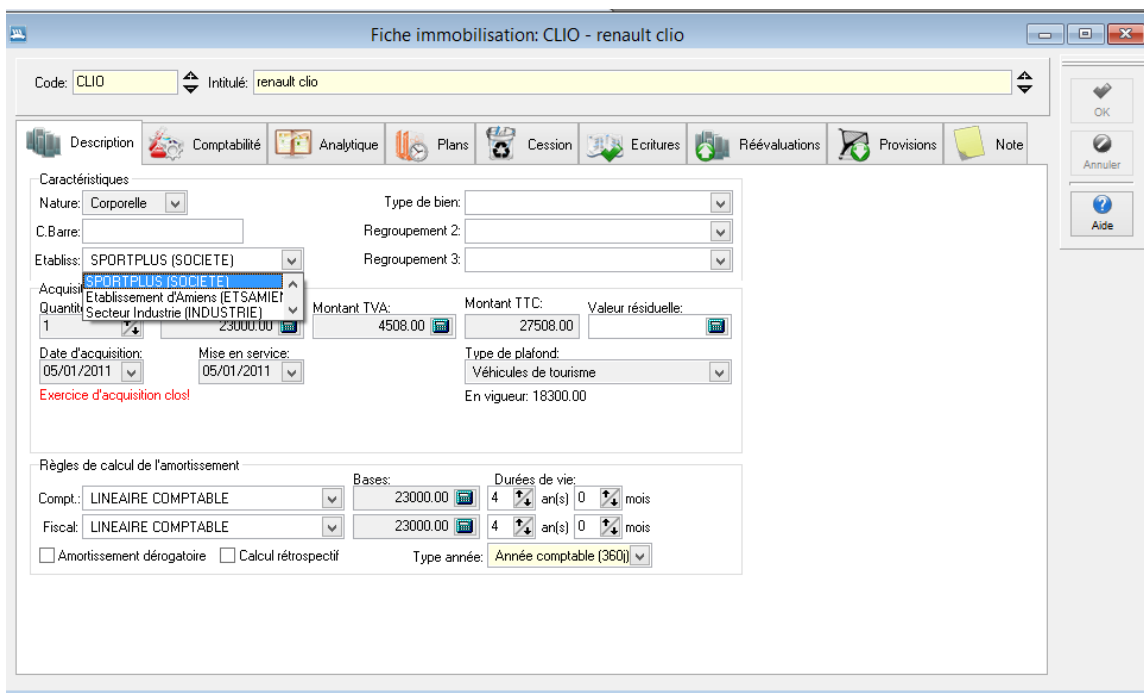

Cette notion d'établissement n'a donc pas le même sens que dans les autres applications du PGI WaveSoft et n'a pas d'effet sur les droits de visibilité par établissement.

PREFERENCES

Préférences Dossier

Menu Dossiers - préférences - Dossier

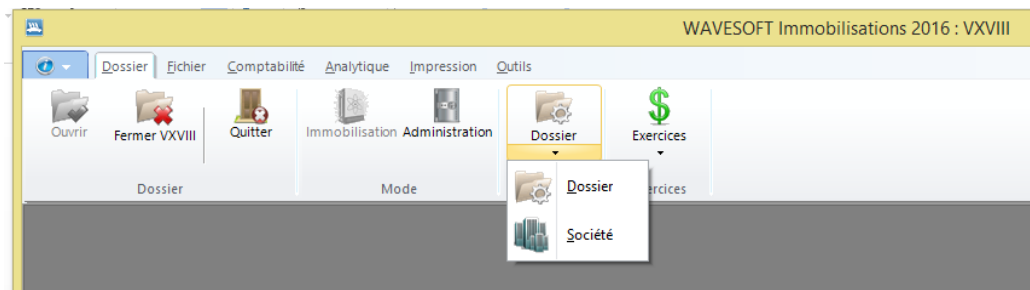

Les préférences définies sont propres au dossier courant.

Les préférences d'affichage sont propres à chaque utilisateur.

✓ Affichage

Cet onglet permet de définir les caractéristiques d'affichage du dossier. Ces informations sont indispensables au bon fonctionnement du logiciel.

Sous onglet Fiche

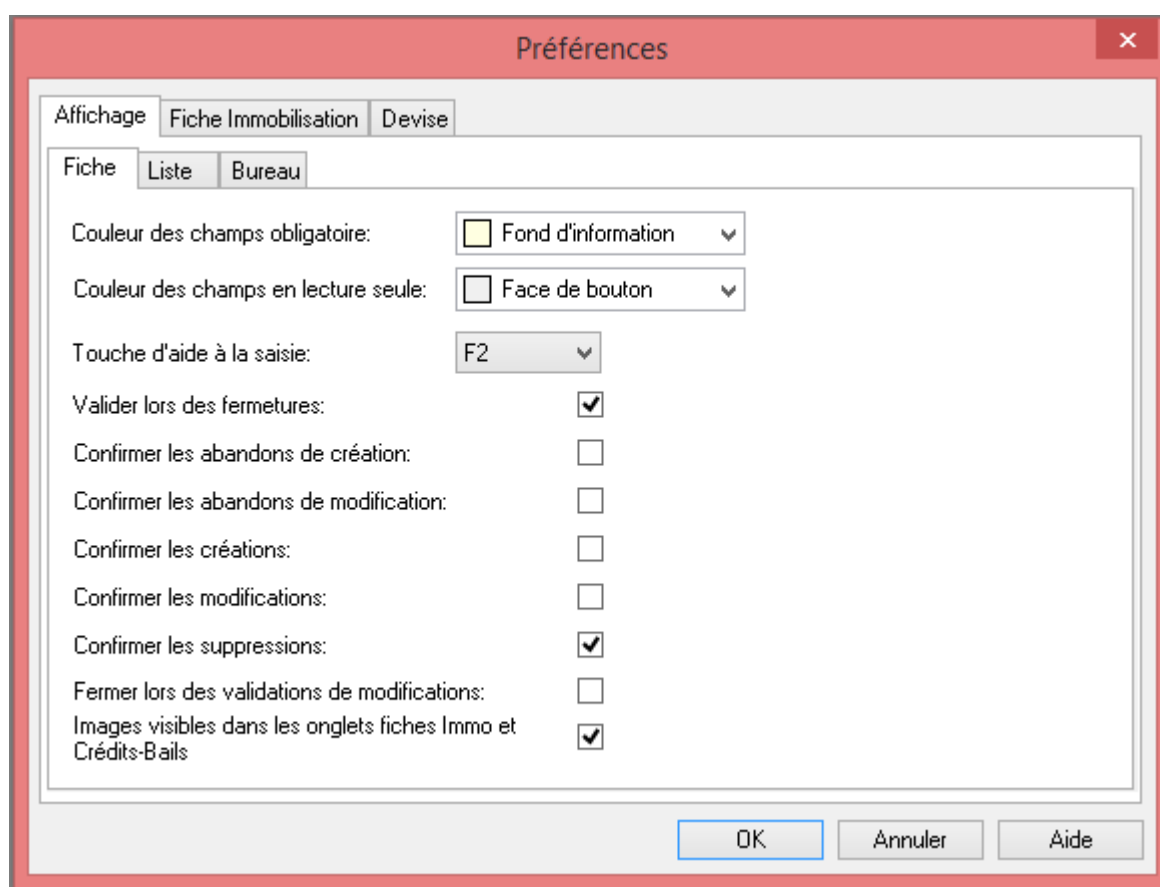

CHAMPS	DESCRIPTION
Couleur champs obligatoires	Sélectionnez la couleur de fond des champs obligatoires dans le logiciel (Ces champs seront à renseigner impérativement à la création de la fiche)
Couleur champs en lecture seule	Sélectionnez la couleur des champs affichés en lecture seule (non modifiables)
Valider lors des fermetures	Si cette option est cochée, une demande de confirmation sera demandée lors de la fermeture d'une fiche.
Confirmer les abandons de création	Si cette option est cochée, une demande de confirmation sera demandée lors de la fermeture d'une nouvelle fiche.
Confirmer les abandons de modification	Si cette option est cochée, une demande de confirmation sera demandée lors de la fermeture d'une fiche comportant des modifications non enregistrées.
Confirmer les créations	Si cette option est cochée, une demande de confirmation sera demandée lors de la validation d'une nouvelle fiche.
Confirmer modifications les	Si cette option est cochée, une demande de confirmation sera demandée lors de la validation d'une fiche existante.
Confirmer suppressions les	Si cette option est cochée, une demande de confirmation sera demandée lors de la suppression d'une fiche existante.
Fermer lors des validations de modification	Si cette option est cochée, une fiche ouverte en modification sera refermée lors de sa validation.
Images visibles dans les onglets...	Si cette option est cochée, les onglets se présenteront avec une image dans les fiches Immobilisation et Crédit-bail

Sous onglet Liste

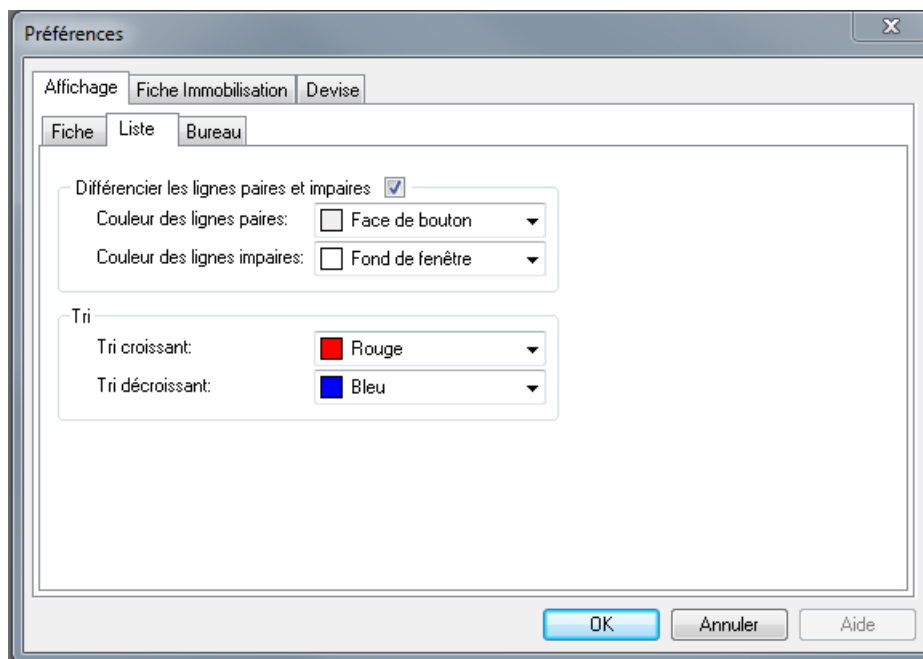

CHAMPS	DESCRIPTION
Différencier les lignes paires et impaires	Si cette option est cochée, la couleur des lignes des listes de l'application sera dépendante du paramétrage des couleurs indiqué pour les lignes paires

	et pour les lignes impaires.
Couleur des lignes paires	Sélectionnez la couleur à prendre en compte dans la liste déroulante.
Couleur des lignes impaires	Sélectionnez la couleur à prendre en compte dans la liste déroulante.
Couleur de tri croissant	Sélectionnez la couleur à prendre en compte dans la liste déroulante.
Couleur de tri décroissant	Sélectionnez la couleur à prendre en compte dans la liste déroulante.

Sous onglet bureau

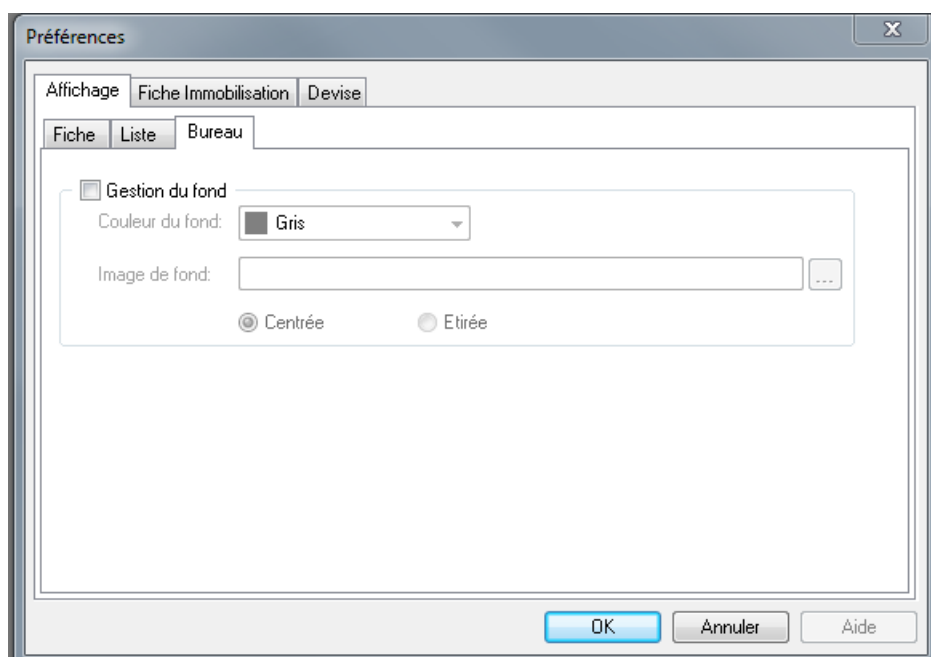

Chaque utilisateur peut personnaliser son bureau en définissant :

- Une couleur de fond
- Une image de fond, avec possibilité de centrer ou étirer l'image.

✓ Fiche immobilisation

Cet onglet permet de définir les règles de gestion des immobilisations

CHAMPS	DESCRIPTION
Taux de TVA défaut	Permettra de calculer automatiquement le montant de TVA et le montant TTC en création d'immobilisation (soit par CTRL+T soit par clic droit). Ces montants pourront être modifiés.
Type d'imposition	Le dossier est-il soumis à l'Impôt sur les Sociétés ou à l'Impôt sur le revenu. Cela aura une incidence sur la détermination du montant des plus ou moins value en cas de cession des immobilisations.
Eclatement rétrospectif par défaut	Lors de l'éclatement des immobilisations, la case Eclatement rétrospectif doit-elle être cochée d'office ?
Proposer un profil à la création	Lors de la création d'une fiche immobilisation, vous pouvez vous baser sur les profils créés dans Fichiers - Paramètres - profils.
Dossier ne récupérant pas la TVA (Saisie TTC)	A n'utiliser que si votre dossier ne récupère pas la TVA. Dans ce cas les plans d'amortissement des immobilisations seront calculés sur le montant TTC de l'immobilisation. ATTENTION : Cette donnée n'est plus modifiable après la création de la première fiche d'immobilisation
Couleur des dotations forcées	Options d'affichage des dotations que vous avez saisies manuellement.
Couleur des annuités closes	Option d'affichage des annuités pour lesquelles l'exercice comptable est clos. Celles-ci ne seront plus modifiables et non recalculables.
Types de regroupements	Les fiches immobilisations pourront être classées selon 3 types de regroupement libres. Vous pouvez donc ici définir la nature des 3 critères que vous souhaitez utiliser, indiquer le titre devant apparaître au menu (en dessous du menu Fichier - Immobilisations, ainsi que les titres donnés aux formulaires de saisie).

✓ Devise

Cet onglet permet de définir le nombre de décimales des devises.

Le nombre de décimales est paramétrable (0 à 3 décimales).

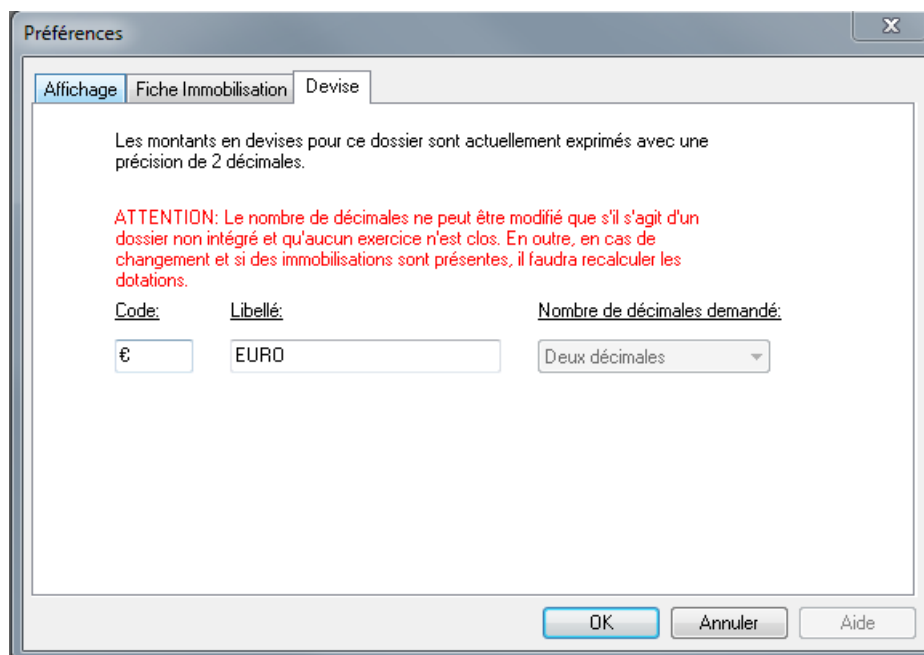

Si le dossier est intégré à WaveSoft Compta, il n'est pas possible de modifier la zone « nombre de décimales demandé ». Dans ce cas, le nombre de décimales est géré par WaveSoft Compta.

Si le dossier ne contient aucune immobilisations ni aucun crédit bail, la modification du nombre de décimales est effective immédiatement.

Dans le cas contraire, le passage au nombre de décimales demandées ne devient effectif qu'après un re-calcule complet et réussi des dotations (menu outils).

La réduction du nombre de décimales n'est possible que si tous les montants ont pour valeur 0 en 3^{ème} décimale. Si cela n'est pas vérifié, le re-calcule des dotations échoue et indique dans son rapport les enregistrements concernés.

Attention ! Le nombre de décimales ne peut être modifié si des exercices sont clos.

✓ Consultation de l'Analytique (Dossier intégré à WaveSoft Comptabilité)

Cet onglet permet de consulter les règles de gestion de l'analytique dans WaveSoft Immobilisations.

Principe :

Dans WaveSoft Immobilisations, dans le cas d'un dossier intégré à WaveSoft Comptabilité, il est désormais possible de ventiler en analytique les écritures comptables générées par WaveSoft Immobilisations en fonction des plans, modèles de répartitions et sections analytiques de WaveSoft Comptabilité.

Attention ! Vérifiez que les comptes à ventiler en analytique depuis WaveSoft Immobilisations soient bien gérés en analytique dans WaveSoft Compta.

Les répartitions analytiques affectées dans WaveSoft Immobilisations sont prioritaires sur les modèles de répartitions indiquées dans les fiches des comptes concernés dans WaveSoft Comptabilité.

Préférences : (Menu Dossier / Préférences / Dossier)

Un nouvel onglet dans les préférences du dossier permet de visualiser les préférences de gestion analytique de WaveSoft Comptabilité. Ces préférences ne sont modifiables qu'en comptabilité.

Préférences

Affichage Fiche Immobilisation Devise **Analytique**

Saisie analytique autorisée dans les écritures ☐

Saisie analytique limitée aux classes 6 et 7 ☒

Saisie analytique forcée à 100% ☒

Si vous souhaitez modifier ces paramètres, vous devez le faire depuis WAVESOFT comptabilité.

OK Annuler Aide

La fiche société

Menu Dossiers - préférences - société

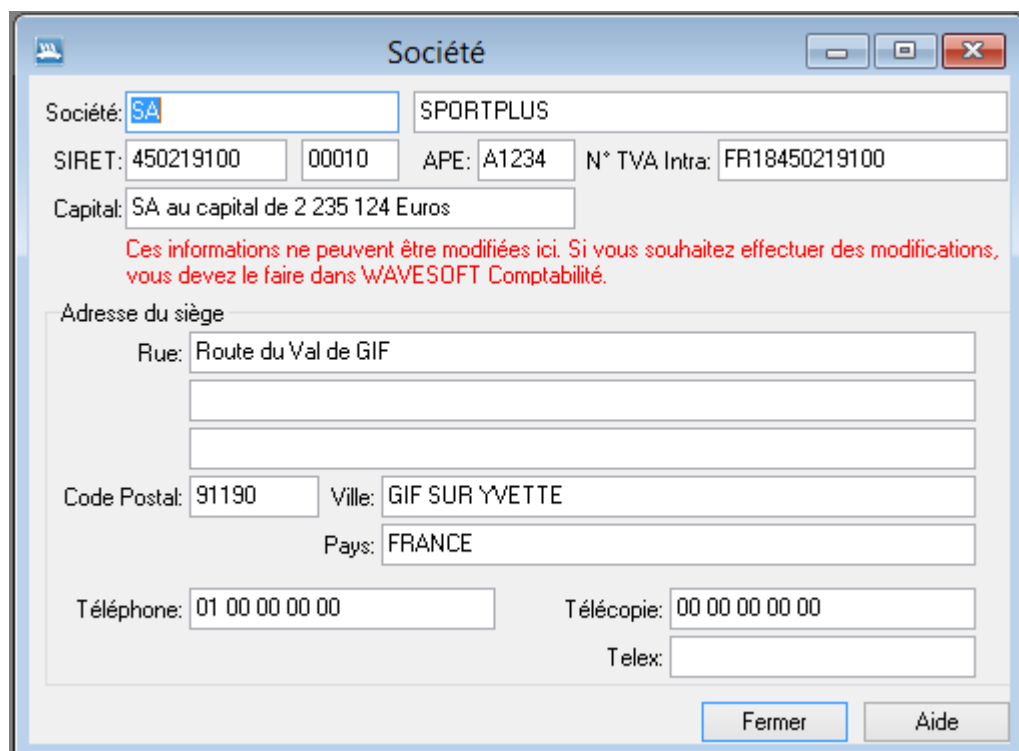
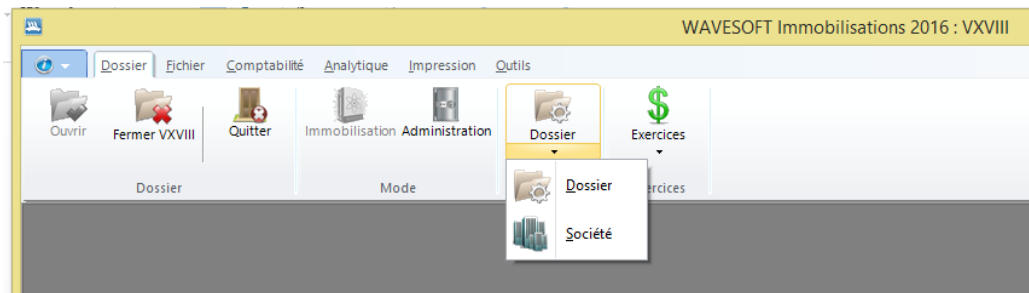

Société: SA SPORTPLUS

SIRET: 450219100 00010 APE: A1234 N° TVA Intra: FR18450219100

Capital: SA au capital de 2 235 124 Euros

Ces informations ne peuvent être modifiées ici. Si vous souhaitez effectuer des modifications, vous devez le faire dans WAVESOFT Comptabilité.

Adresse du siège

Rue: Route du Val de GIF

Code Postal: 91190 Ville: GIF SUR YVETTE

Pays: FRANCE

Téléphone: 01 00 00 00 00 Télécopie: 00 00 00 00 00

Telex:

Fermer Aide

La fiche société permet l'enregistrement, la consultation et la modification de toutes les informations sur votre société (SIRET, APE, N° TVA Intracommunautaire, Adresse du siège, etc. ...).

Remarque : Si votre dossier d'immobilisations est intégré avec WavSoft Comptabilité, ces informations ne seront modifiables que depuis la comptabilité. Une information en rouge vous indique par ailleurs à l'écran que le dossier est intégré.

Les exercices

Menu Dossier - Exercices - Exercices

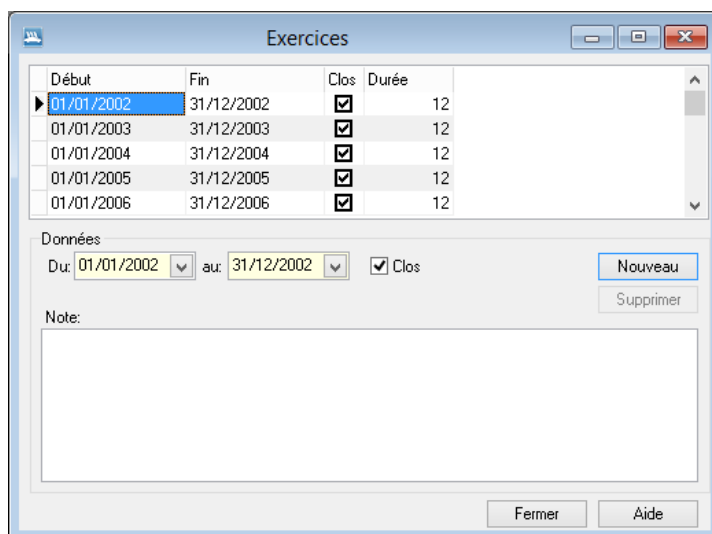
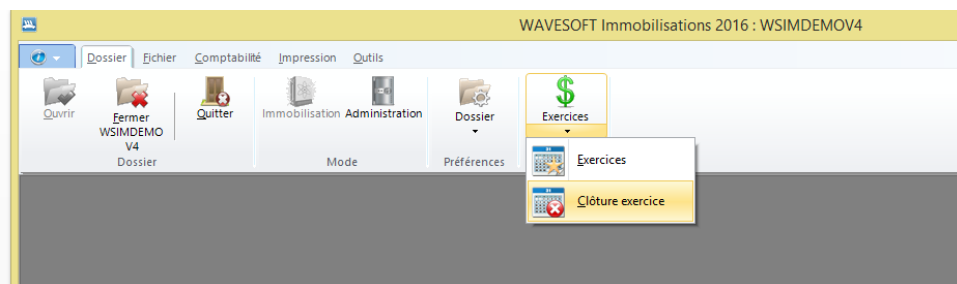

Cette table référence tous les exercices nécessaires à la gestion des immobilisations.

Pour créer les exercices, créez le plus ancien exercice (celui-ci correspond à la date d'acquisition de l'immobilisation la plus ancienne) et le plus récent (exercice en cours). Lorsque vous quitterez ce programme, une boîte de dialogue vous proposera de créer tous les exercices entre ces deux dates.

Remarque : Dans le cas d'un exercice présentant une modification de sa durée, répétez la procédure ci-dessus autant de fois qu'il y a de modifications de date de fin d'exercice.

Cette table doit être mise en correspondance avec la table des exercices dans votre logiciel de comptabilité, même en cas d'intégration avec Wavesoft Comptabilité. Chaque année, vous créerez le nouvel exercice par ce programme.

Vous pouvez accéder aux fonctions de création, modification ou suppression en utilisant les boutons prévus à ces effets, ou par le menu contextuel que vous obtenez par un clic-droit de souris sur la fenêtre.

Clôture d'exercice

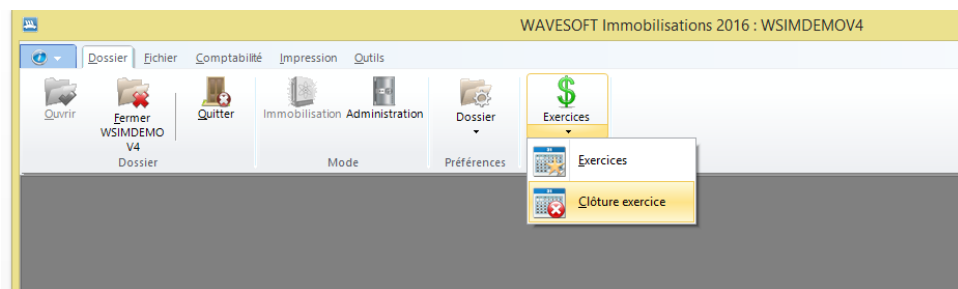

La clôture de l'exercice dans les immobilisations est indépendante de la clôture dans la comptabilité.

Après la clôture, il ne sera plus possible de modifier les annuités des plans d'amortissement comptable et fiscal des immobilisations. Pour les immobilisations acquises au cours de l'exercice, les informations d'achat (valeur et dates) ne seront plus modifiables.

Sélectionnez l'exercice que vous souhaitez clôturer. Tous les exercices antérieurs non clos seront aussi clôturés.

LA GESTION DES FICHIERS

La gestion des paramètres

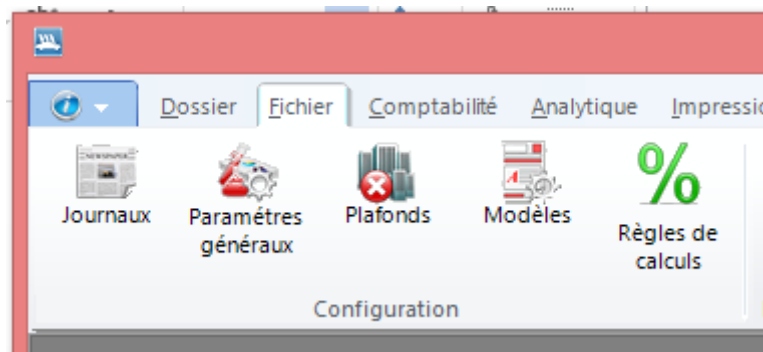

Les règles de calcul

Menu Fichiers - Configuration - Règles de calcul

Les règles de calcul ont pour but de déterminer comment seront calculés les plans d'amortissements comptable et fiscal de chaque immobilisation. Le produit est livré de base avec les règles d'amortissement linéaire et dégressif.

Remarque : Le logiciel pratique une distinction entre les règles comptables et fiscales en raison des nouvelles règles de calcul apportées par les réformes s'appliquant aux sociétés pour les exercices ouverts à compter du 1^{er} janvier 2005. L'administration fiscale n'appliquant pas ces nouvelles règles. (Pas de reconnaissance fiscale de la valeur résiduelle d'un bien par exemple...).

Afin de définir les règles de calcul, vous disposez de 3 onglets :

Identification

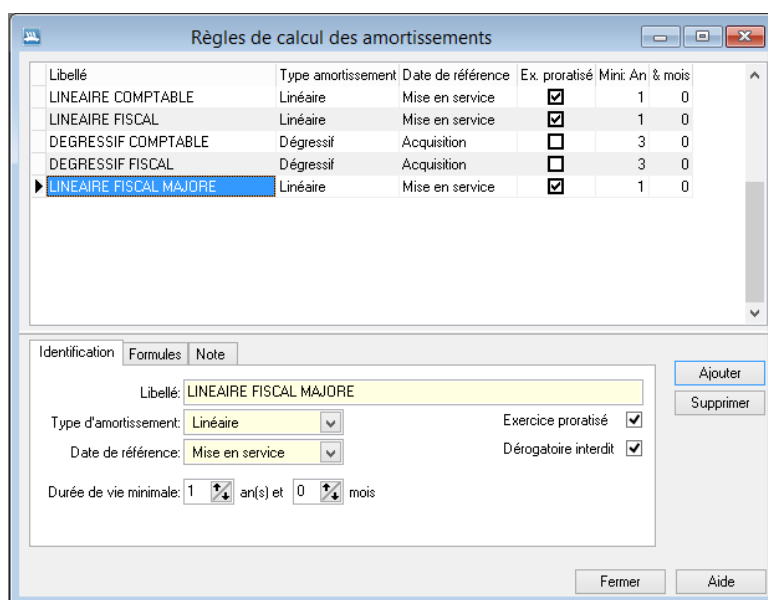

Libellé	Type amortissement	Date de référence	Ex. proratisé	Mini: An	& mois
LINEAIRE COMPTABLE	Linéaire	Mise en service	<input checked="" type="checkbox"/>	1	0
LINEAIRE FISCAL	Linéaire	Mise en service	<input checked="" type="checkbox"/>	1	0
DEGRESSIF COMPTABLE	Dégressif	Acquisition	<input type="checkbox"/>	3	0
DEGRESSIF FISCAL	Dégressif	Acquisition	<input type="checkbox"/>	3	0
▶ LINEAIRE FISCAL MAJORE	Linéaire	Mise en service	<input checked="" type="checkbox"/>	1	0

Below the table, there are three tabs: 'Identification', 'Formules', and 'Note'. The 'Identification' tab is active, showing a form with the following fields:

- Libellé: LINEAIRE FISCAL MAJORE
- Type d'amortissement: Linéaire (dropdown)
- Date de référence: Mise en service (dropdown)
- Durée de vie minimale: 1 an(s) et 0 mois (spinners)
- Exercice proratisé: ☒
- Dérogatoire interdit: ☒

Buttons 'Ajouter', 'Supprimer', 'Fermer', and 'Aide' are also visible.

Les paramètres à renseigner sont :

PARAMETRES	DESCRIPTION
Libellé	Libellé de la règle de calcul
Type d'amortissement	Linéaire, Dégressif ou Spécifique
Exercice proratisé	Le dernier exercice doit-il être proratisé, ou ne doit-on pas tenir compte du dernier exercice.
Date de référence	Le point de départ du calcul de la dotation doit se faire depuis la date d'acquisition, ou la date de mise en service.
Durée de vie minimale	Quelle est la durée de vie minimale pour cette règle de calcul ?
Dérogatoire interdit	Dans fiche immo, cocher dérogatoire n'est pas autorisé si "dérogatoire interdit"

Formules

Cet onglet est décomposé en 5 sous onglets. L'onglet valeur d'origine permet de déterminer la base de calcul sur laquelle devra être calculé l'amortissement. Les autres sous-onglets permettant de déterminer les différentes parties de l'amortissement. Amortissement lié à la dépréciation du bien, à la valeur résiduelle du bien, à la réévaluation du bien, aux provisions sur le bien. La dotation aux amortissements pratiquée représente la somme de ces amortissements.

Libellé	Type amortissement	Date de référence	Ex. proratisé	Mini. An	& mois
LINEAIRE COMPTABLE	Linéaire	Mise en service	<input checked="" type="checkbox"/>	1	0
LINEAIRE FISCAL	Linéaire	Mise en service	<input checked="" type="checkbox"/>	1	0
DEGRESSIF COMPTABLE	Dégressif	Acquisition	<input type="checkbox"/>	3	0
DEGRESSIF FISCAL	Dégressif	Acquisition	<input type="checkbox"/>	3	0
DEGRESSIF COMPTABLE*	Dégressif	Acquisition	<input type="checkbox"/>	3	0
DEGRESSIF FISCAL*	Dégressif	Acquisition	<input type="checkbox"/>	3	0

Identification Formules Note

Valeur origine Dot sur VO Dot sur val rés. Dot sur rééval Dot sur provision

```

([NVCVODEB*TDA/12]) *
IF(ANCESSION,
  IF(MONTHOF(Immo.DateCession) = MONTHOF(DEBUTEX), 0, ARR( MONTHSPAN(DEBUTEX, Immo.DateCession, True) - 1, 4) / 100),
  ARR( MONTHSPAN(MAX(NUM(DEBUTEX, DATEREF), FINEX, True), 4) / 100
)

```

OK Annuler Fermer Aide

Vous pouvez vous faire assister pour la composition, ou tout simplement pour la compréhension de cette formule, du menu contextuel dans lequel vous trouvez notamment : 'Editer la formule'. Dans l'éditeur de formules, vous disposez de tous les champs de la base de données, de variables et de formules. Ces dernières sont documentées.

Notes

Cet onglet vous permet d'apporter une annotation interne afin d'expliquer la règle de calcul.

📁 Les modèles d'immobilisation

Menu Fichiers - Configuration - Modèles

Les modèles ont pour but de vous assister et de sécuriser la création des fiches immobilisations. (Elles peuvent permettre aussi lors de la mise en place chez un client avec la collaboration de l'expert comptable de définir les règles d'amortissement en fonction du bien que le client devra appliquer et donc de gagner un temps précieux dans la création des biens).

Assurez-vous tout d'abord que les modèles vous seront demandés en création des fiches immobilisations. Pour cela, dans le menu Préférences - onglet Immobilisation, vous devez avoir coché : Proposer un modèle à la création.

Seules les valeurs par défaut du modèle pour lesquelles vous aurez coché 'Appliquer un modèle' seront alors proposées automatiquement en saisie. Vous pourrez bien entendu les modifier au niveau de la fiche immobilisation.

Remarque : N'hésitez pas à passer du temps sur la définition des modèles (même si cela n'est pas obligatoire pour un bon fonctionnement du produit) cela vous fera gagner un temps précieux lors de la création de vos immobilisations par la suite.

Affectation par modèle d'immobilisations (Menu Fichier / Paramétrage / Modèles)

Un nouvel onglet dans le paramétrage des modèles permet l'affectation analytique au niveau des modèles qui pourra se faire soit :

Suivant un modèle de répartition

Fiche profil: 2183 - Matériel de bureau et matériel informatique

Code: 2183 Intitulé: Matériel de bureau et matériel informatique

Données références | Autres données | Analytique | Note

Type de répartition: Suivant modèle Appliquer

Modèle: CHINDIR1 Charges indirectes 30 - 20 - 50

Visualisation de la répartition analytique suivant modèle

Répartition pour le plan:

AMM Analyse des marges par magasins Plan actif ☒
Plan limité aux comptes de classe 6 et 7 ☒

Section de charge par défaut:

Section de produit par défaut:

Répartition

Code section	Intitulé section	Répartition
▶ MAG1CHINDI	Charges indirectes magasin 1	30.00%
MAG2CHINDI	Charges indirectes magasin 2	20.00%
MAG3CHINDI	Charges indirectes magasin 3	50.00%

Total répartition: 100.00%

Sur une section analytique

Fiche profil: 2182 - Matériel de transport

Code: 2182 Intitulé: Matériel de transport

Données références Autres données Analytique Note

Type de répartition: Sur la section Appliquer ☒

Section: COMDIV Divers Commerciaux

OK

Annuler

Aide

Selon une répartition spécifique

Fiche profil: 2154 - Matériel Industriel

Code: 2154 Intitulé: Matériel Industriel

Données références Autres données Analytique Note

Type de répartition: Répartition spécifique

Appliquer ☒

OK Annuler Aide

Dans ce cas, la répartition analytique sera effectuée directement dans la fiche Immobilisation en choisissant les sections analytiques et les pourcentages de répartitions.

La fonction **Appliquer** ☒ permet de sélectionner si ce paramétrage est appliqué en choisissant le modèle lors de la création de l'immobilisation.

Les plafonds

Menu Fichiers - Configuration - Plafonds

Vous devez renseigner les différents plafonds d'amortissements en fonction de la législation en vigueur. Ces plafonds sont historisés.

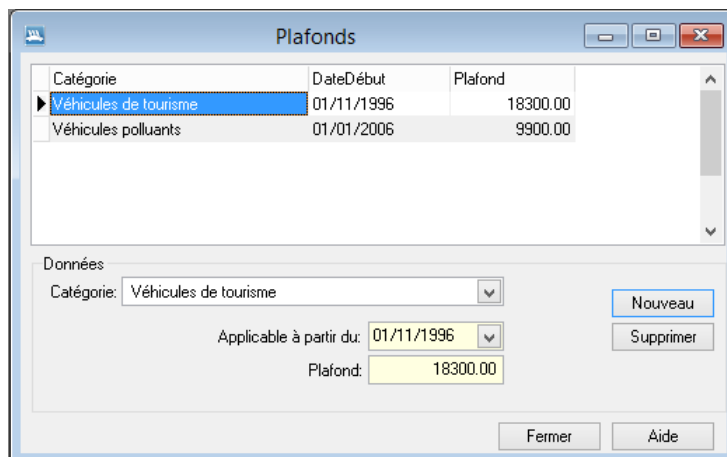

Catégorie	DateDébut	Plafond
▶ Véhicules de tourisme	01/11/1996	18300.00
Véhicules polluants	01/01/2006	9900.00

Données:
Catégorie: Véhicules de tourisme
Applicable à partir du: 01/11/1996
Plafond: 18300.00

Nouveau
Supprimer
Fermer
Aide

Vous pouvez accéder aux fonctions de création, modification ou suppression en utilisant les boutons prévus à ces effets, ou par le menu contextuel que vous obtenez par un clic-droit de souris sur la fenêtre.

Exemple : Depuis le 01/01/2006, les véhicules polluants ne peuvent plus fiscalement qu'être amortis sur une base maximale de 9300 € (d'où une réintégration fiscale pour la détermination du bénéfice imposable).

Les journaux

Menu Fichiers - Configuration - Journaux

Le fichier permet de créer les journaux qui seront utilisés pour les écritures comptables.

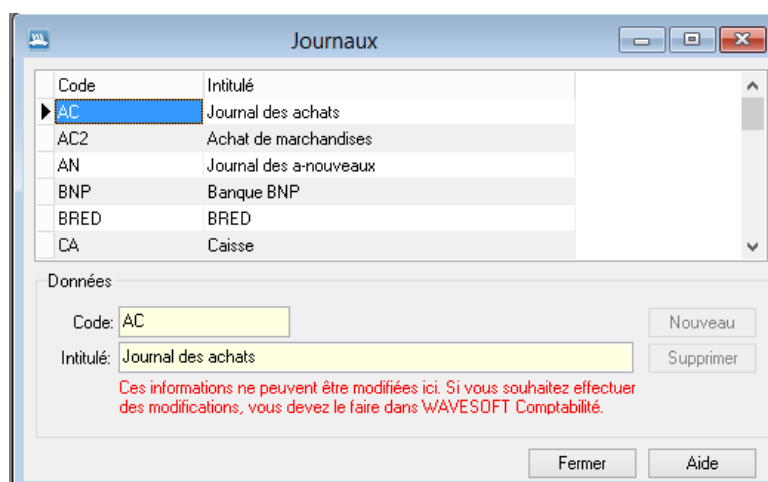

La liste des journaux comptables est proposée automatiquement si vous êtes en intégration avec WaveSoft Comptabilité. Vous devez passer par WaveSoft Comptabilité pour les modifier ou en créer de nouveaux.

Dans le cas où vous n'êtes pas en intégration avec WaveSoft Comptabilité, vous pouvez accéder aux fonctions de création, modification ou suppression en utilisant les boutons prévus à ces effets, ou par le menu contextuel que vous obtenez par un clic-droit de souris sur la fenêtre.

Les paramètres généraux

Menu fichier - Configuration - Paramètres généraux

Les paramètres généraux permettent de définir les règles générales de comptabilisation ainsi que les coefficients à appliquer pour les calculs des amortissements dégressifs.

Onglet journaux

Vous devez définir les journaux dans lesquels seront générées les écritures :

- d'acquisition
- de cession
- de dotation
- de provision
- de réévaluation

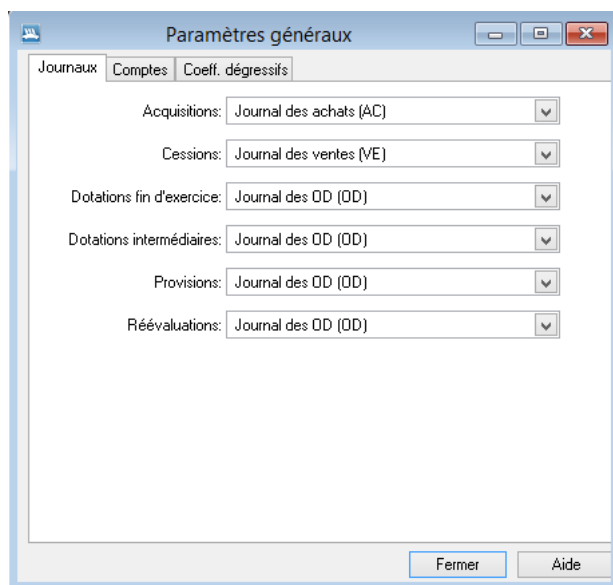

Label	Dropdown Value
Acquisitions:	Journal des achats (AC)
Cessions:	Journal des ventes (VE)
Dotations fin d'exercice:	Journal des DD (DD)
Dotations intermédiaires:	Journal des DD (DD)
Provisions:	Journal des DD (DD)
Réévaluations:	Journal des DD (DD)

At the bottom right of the window are two buttons: 'Fermer' and 'Aide'.

Onglet comptes

Vous devez définir les comptes dans lesquels seront générées les écritures :

- d'acquisition
- de cession
- de dotation
- de provision
- de réévaluation

Les comptes peuvent être différents selon la nature de l'immobilisation (incorporelle, corporelle, financière ou financière titre de participation) définie dans la fiche immobilisation - onglet description.

Label	Value
TVA déductible:	4456202
TVA collectée:	4457102
Amortissements dérogatoires:	1450000
Dotations aux amortissements dérogatoires:	6580000
Reprises sur amortissements dérogatoires:	6580000
Dotations aux amortissements exceptionnels:	6811200
Reprises sur amortissements exceptionnels:	7817300
Ecart de réévaluation:	7817300
Dotations aux provisions:	6811100
Reprises sur provisions:	7817300
Valeurs comptables des éléments d'actifs cédés:	6750000
Produits de cession des éléments d'actif:	7750000
Ecart sur éclatements:	1190000

At the bottom right of the window, there are two buttons: 'Fermer' and 'Aide'.

Dans le cas d'un dossier intégré à la comptabilité, un double clic ou la touche à la saisie (F2 par défaut) permet d'accéder au plan comptable. Vous devez passer par la comptabilité pour créer de nouveaux comptes. La validation des paramètres généraux entraîne un contrôle d'existence des comptes renseignés dans les différents sous onglets.

Dans le cas d'un dossier non intégré, la saisie des numéros de comptes est libre et ne fait l'objet d'aucun contrôle.

Onglet coefficients dégressifs

Vous devez renseigner les différents barèmes de coefficients dégressifs, en fonction de l'évolution de la législation en vigueur.

	< 5 ans	< 6 ans et 1 mois	au delà
Depuis l'origine	1.50	2.00	2.50
Depuis le 01/02/1996	2.50	3.00	3.50
Depuis le 01/02/1997	1.50	2.00	2.50
Depuis le 01/01/2001	1.25	1.75	2.25
Depuis le 04/12/2008	1.75	2.25	2.75
Depuis le 01/01/2010	1.25	1.75	2.25

Un clic droit sur la fenêtre permet :

- d'ajouter une nouvelle date d'application de nouveaux coefficients ;
- d'ajouter de nouvelle frontière de date ;
- de supprimer une ligne de l'historique de datation ;
- de supprimer une colonne de frontière de date.

Les regroupements

Menu Fichiers - Les regroupements

Vous pouvez établir jusqu'à 3 critères de regroupements libres pour vos fiches immobilisations. Les libellés de ces types de regroupements sont définis dans les préférences du dossier.

Exemple : Regroupement 1 = Type de bien

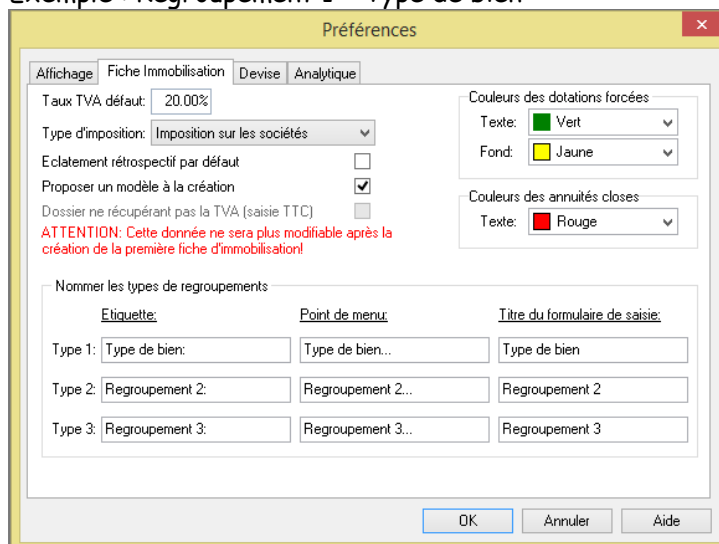

Le fichier des regroupements permet de définir des valeurs pour chaque regroupement (énumérés éditables)

Vous pouvez accéder aux fonctions de création, modification ou suppression en utilisant les boutons prévus à ces effets, ou par le menu contextuel que vous obtenez par clic-droit.

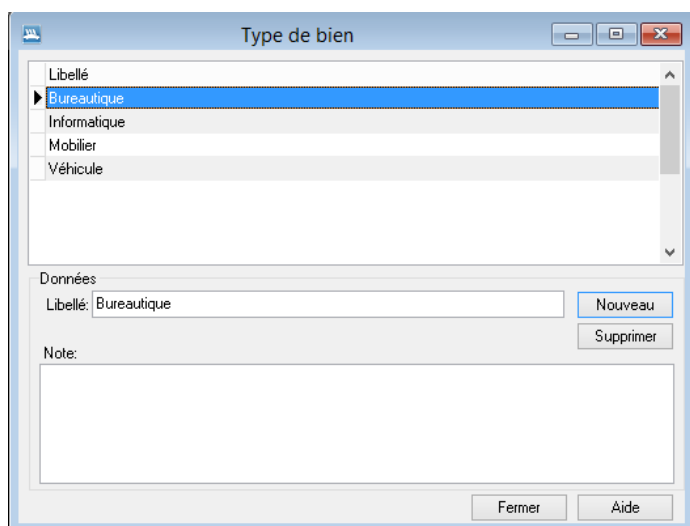

Remarque : Ces regroupements pourront faire l'objet de critère de filtre et ou de sélection dans les éditions.

Dans le cas d'un dossier non intégré à Wavesoft comptabilité, les regroupements pourront être intégrés dans les modèles d'exportation des écritures.

LISTES DES BIENS (Immobilisations et crédits baux)

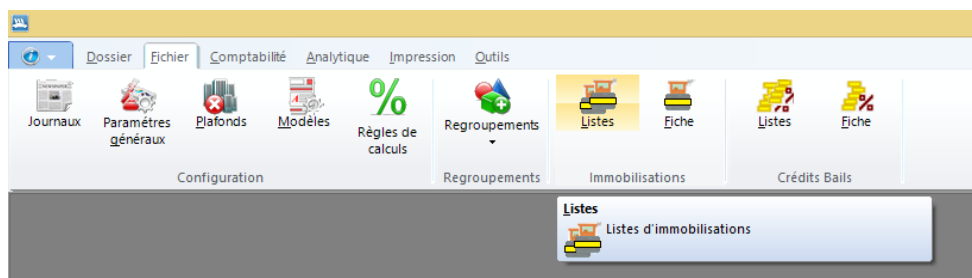

a) Listes des biens gérés par profils paramétrables avec Treeview

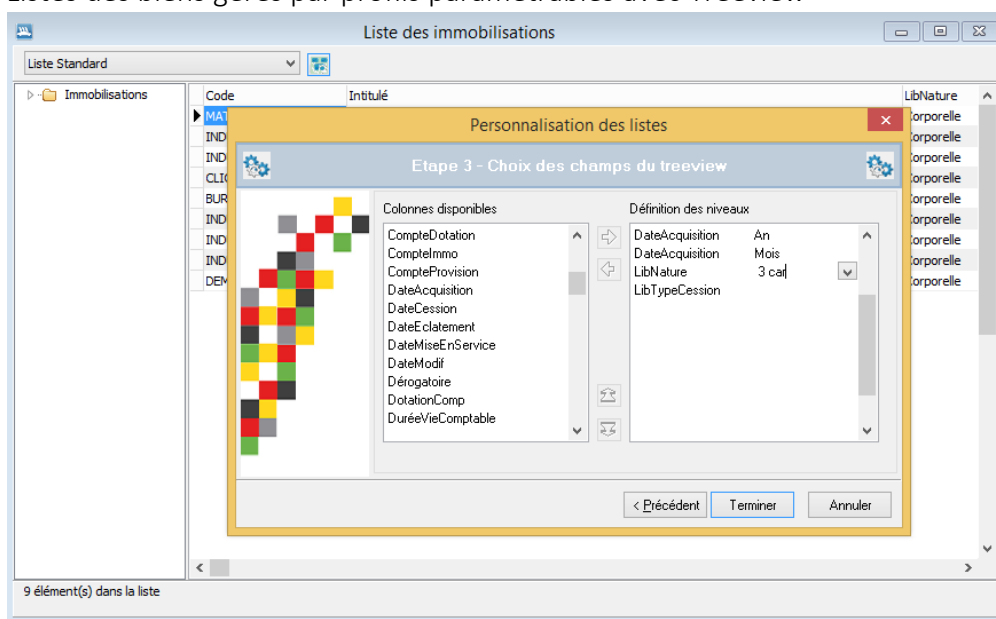

b) Choix des colonnes par profil

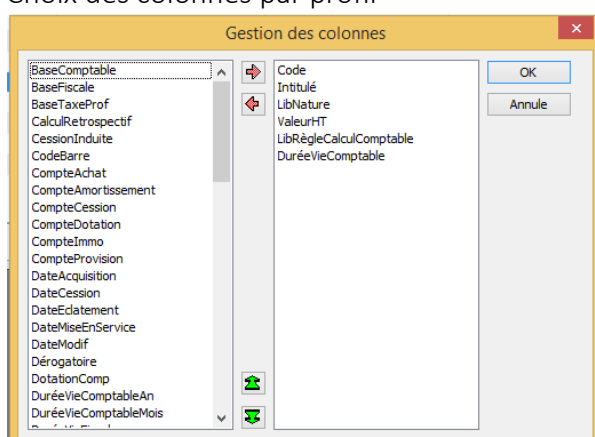

c) Liste triable en multi-critères et filtrable par profil

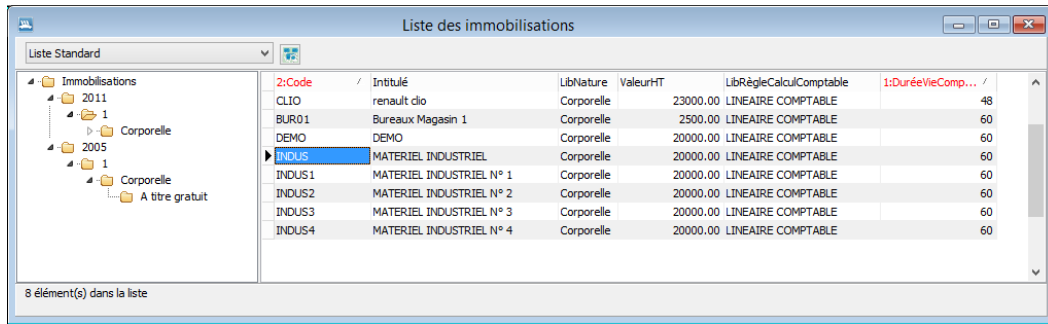

8 élément(s) dans la liste

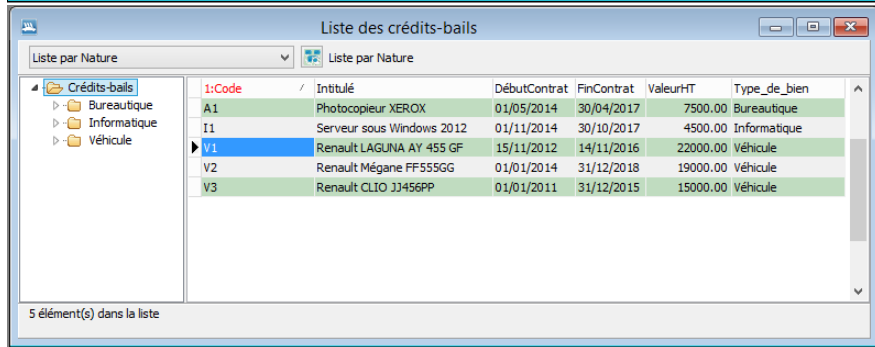

5 élément(s) dans la liste

Les tris multi-critères se créent en cliquant sur la 1^{ère} colonne de tri et CTRL Clic sur les colonnes suivantes.

d) Filtrage des listes dans un profil

Il est possible via le menu contextuel (clic droit sur la liste) d'enregistrer un filtre dans le profil concerné.

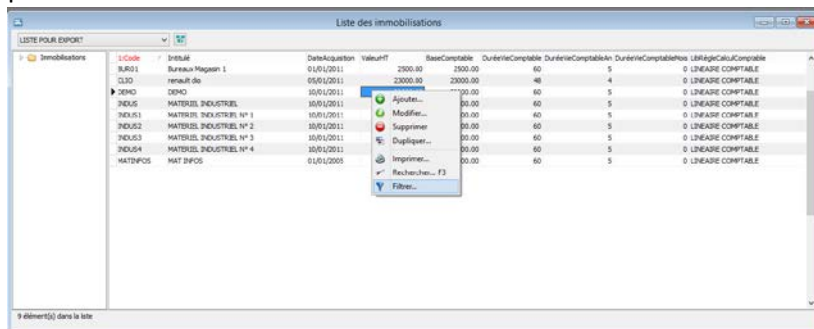

9 élément(s) dans la liste

Cette fonction permet par exemple que de n'afficher dans la liste que les immobilisations en cours (celles qui ne sont pas cédées).

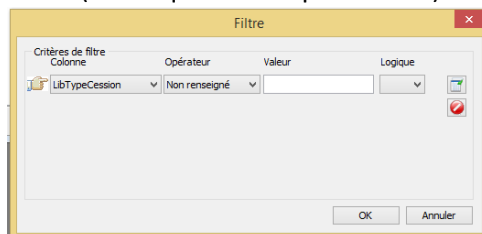

L'existence d'un filtre est visible par l'information « Filtrage actif » en bas à gauche de la liste.

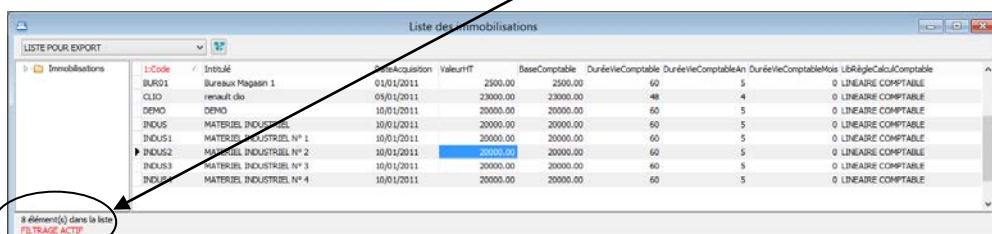

8 élément(s) dans la liste
FILTRAGE ACTIF

e) Impression des listes

L'impression des listes est disponible via le menu contextuel (clic droit sur la liste)

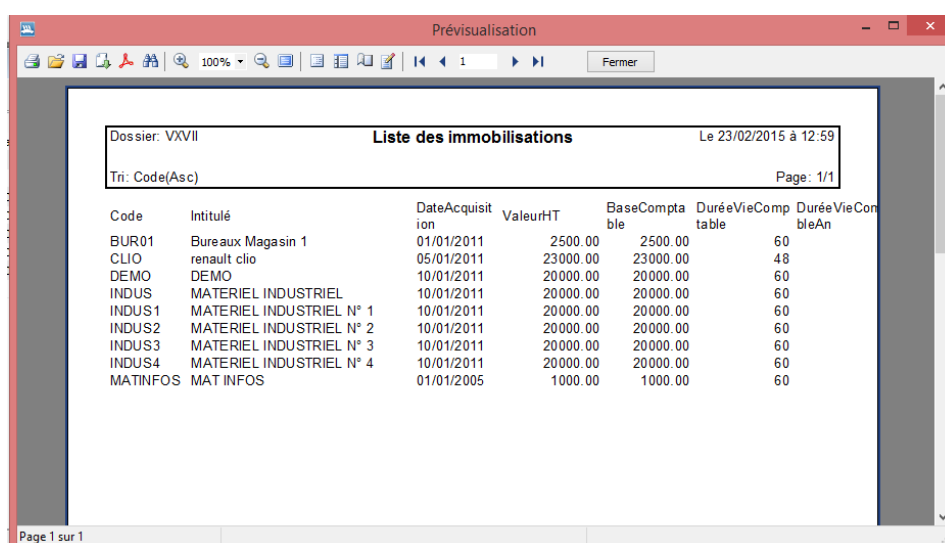
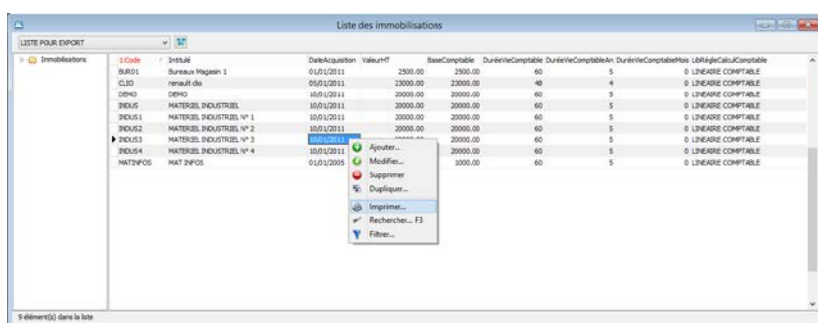

f) Quelques Fonctions disponibles en aperçu des listes (Prévisualisation)

	Permet la navigation entre les pages
	Permet de modifier les marges. Important ! Cette fonction permet de passer d'une orientation Portrait en Paysage.
	Permet d'afficher les vignettes de pages
	Fonctions de ZOOM des prévisualisations
	Permet de rechercher un texte dans une prévisualisation
	Permet la création d'un fichier PDF

g) Export des listes

L'export des données de la liste se fait via la prévisualisation de la liste

	<p>Permet l'export de la liste :</p> <ul style="list-style-type: none">- Soit vers un fichier PDF- Soit vers un fichier HTML- Soit vers un tableau Excel (XML)- Soit vers un fichier CSV
---	---

LES BIENS ACQUIS EN CREDIT BAIL OU EN LOCATION

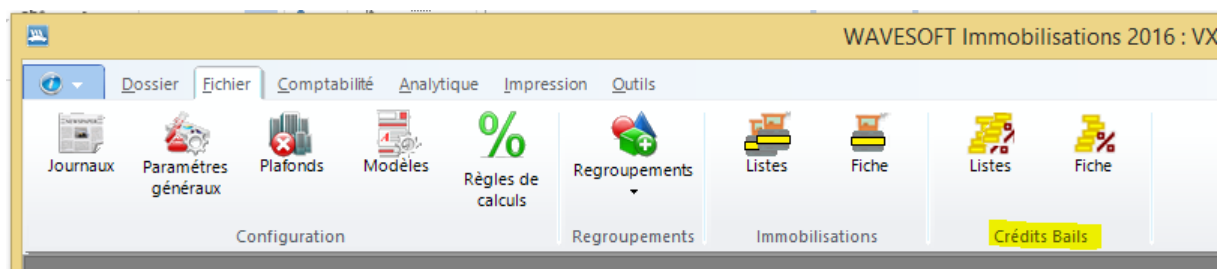

Onglet description

Fiche bien en crédit bail ou location: A1 - Photocopieur XEROX

Code: A1 Intitulé: Photocopieur XEROX

Description Note

Caractéristiques

Nature: Crédit bail Type de bien: Bureauatique

C.Barre: Regroupement 2:

Etabliss: SPORTPLUS (SOCIETE) Regroupement 3:

Organisme financier:

Acquisition

Montant HT: 7500.00 Montant TVA: 1500.00 Montant TTC: 9000.00

Début de contrat: 01/05/2014 Fin de contrat: 30/04/2017

Taxe professionnelle

☐ Bien soumis à taxe professionnelle Base de la taxe:

CHAMPS	DESCRIPTION
Code	Le code est obligatoire pour la création d'une fiche. La longueur maximum est de 20 caractères alphanumériques. L'ajout d'un bien en crédit bail ou en location se fait soit en saisissant un nouveau code, soit CTRL+A, soit par clic-droit
Intitulé	Description du bien acquis en crédit bail ou en location.
Nature	Vous devez indiquer si l'immobilisation est de nature crédit bail ou location. La nature permettra de définir des tris ou des filters pour les impressions.
Code barre	Possibilité de saisir un code barre libre sur 13 caractères
Etablissement	En fonction du code établissement de WaveSoft Comptabilité
Types de regroupements 1 , 2 et 3	Ces critères donnés ici comme exemples sont libres (libellés créés dans les préférences dossier - fiche immobilisation) et sont créés

	dans le menu des types de regroupements.
Organisme financier	Permet de saisir l'organisme qui finance l'acquisition du bien.
Montant HT	Il s'agit de la base de calcul des plans d'amortissement par défaut. Pour les dossiers gérés en TTC, c'est à dire sans récupération de TVA (préférences dossier - fiche immobilisation), Cette zone devient le montant TTC.
TVA	Le montant de TVA peut être calculé automatiquement en création d'immobilisation par le raccourci Ctrl + T ou clic-droit. Le taux par défaut est indiqué dans les préférences dossier - fiche immobilisation.
Montant TTC	Donnée non modifiable. Elle est calculée automatiquement par la somme du montant HT et de la TVA.
Début de contrat	Date d'acquisition du bien en crédit bail ou date de début du contrat de location.
Fin de contrat	Date de fin du crédit bail ou date de fin du contrat de location.
Taxe professionnelle	Information permettant d'imprimer un état préparatoire pour le calcul de la taxe professionnelle. Indiquer si L'immobilisation est soumise à la taxe professionnelle, et si oui, pour quel montant. Tant que le montant de base de la taxe n'a pas été modifié par rapport au montant HT de l'onglet description, celui-ci est proposé.

Par clic droit, il est possible de recoder le bien.

LES IMMOBILISATIONS

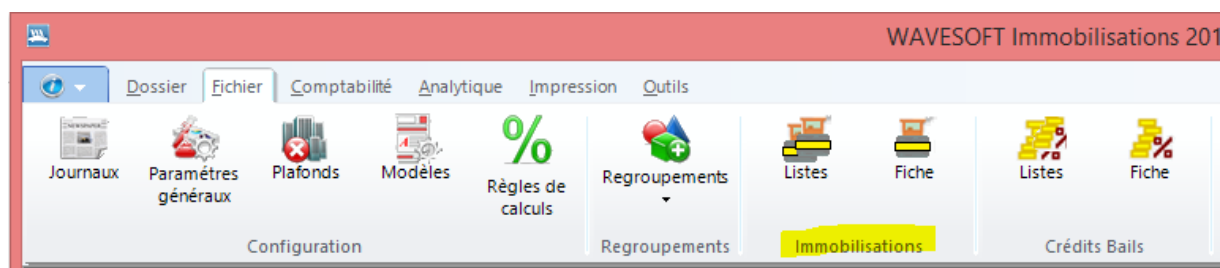

Onglet description

Fiche immobilisation: CHBUR01 - CHAISES POUR SALLE DE REUNION

Code: CHBUR01 Intitulé: CHAISES POUR SALLE DE REUNION

Description Comptabilité Analytique Plans Cession Ecritures Réévaluations Provisions Note

Caractéristiques

Nature: Corporelle Type de bien: Mobilier

C.Barre: Regroupement 2: Regroupement 3:

Etabli: SPORTPLUS (SOCIETE)

Acquisition

Quantité: 12 Montant HT: 1500.00 Montant TVA: 300.00 Montant TTC: 1800.00 Valeur résiduelle:

Date d'acquisition: 01/03/2014 Mise en service: 01/03/2014 Type de plafond: <Montant non plafonné>

Exercice d'acquisition clos!

Règles de calcul de l'amortissement

Compt: LINEAIRE COMPTABLE Bases: 1500.00 Durées de vie: 5 an(s) 0 mois

Fiscal: LINEAIRE FISCAL Bases: 1500.00 Durées de vie: 5 an(s) 0 mois

☐ Amortissement dérogatoire ☐ Calcul rétrospectif Type année: Année comptable (360j)

CHAMPS	DESCRIPTION
Code	Le code est obligatoire pour la création d'une fiche immobilisation. La longueur maximum est de 20 caractères alphanumériques. L'ajout d'une immobilisation se fait soit en saisissant un nouveau code, soit CTRL+A, soit par clic-droit
Intitulé	Description de l'immobilisation.
+ Code et intitulé du composé	Visible uniquement si l'immobilisation est un composé ou un composant. Permet de faire défiler tous les composants d'un même composé.
Nature	Vous devez indiquer si l'immobilisation est de nature corporelle, incorporelle, financière ou titre de participation. La nature permettra de définir des tris ou des filtres pour les impressions. La nature conditionne les comptes généraux qui seront utilisés pour la comptabilisation des écritures. (voir les préférences générales).

Code barre	Possibilité de saisir un code barre libre sur 13 caractères
Etablissement	En fonction du code établissement de WaveSoft Comptabilité
Types de regroupements 1 , 2 et 3	Ces critères donnés ici comme exemples sont libres (libellés créés dans les préférences dossier - fiche immobilisation) et sont créés dans le menu des types de regroupements.
Quantité	Permet de renseigner un nombre de pièce constituant l'immobilisation (Par exemple : Immobilisation comprenant un lot de 12 chaises)
Montant HT	Il s'agit de la base de calcul des plans d'amortissement par défaut. Pour les dossiers gérés en TTC, c'est à dire sans récupération de TVA (préférences dossier - fiche immobilisation), Cette zone devient le montant TTC.
TVA	Le montant de TVA peut être calculé automatiquement en création d'immobilisation par le raccourci Ctrl + T ou clic-droit. Le taux par défaut est indiqué dans les préférences dossier - fiche immobilisation.
Montant TTC	Donnée non modifiable. Elle est calculée automatiquement par la somme du montant HT et de la TVA.
Valeur résiduelle	Valeur résiduelle de l'immobilisation.
Date d'acquisition	Il s'agit de la date de la facture du fournisseur. C'est cette date qui sera utilisée comme point de départ pour le calcul des plans d'amortissement en dégressif.
Date de mise en service	Date de mise en service effective de l'immobilisation. En création, cette date est proposée identique à la date d'acquisition. En modification, tant que la date de mise en service est égale à la date d'acquisition, la modification de la date d'acquisition entraîne automatiquement la modification de la date de mise en service. Elle sera utilisée comme point de départ pour le calcul des plans d'amortissement en linéaire.
Type de plafond	Il s'agit du plafond de la base amortissable de l'immobilisation. Exemple : Les véhicules de tourisme. Les plafonds sont créés dans le menu Fichiers - Paramétrage - Plafonds
Règles d'amortissements	Indiquer les règles d'amortissement comptable et fiscal, les bases, les durées d'amortissement en années et mois. Indiquez ensuite si l'immobilisation est soumise à amortissement dérogatoire, si il y a un calcul rétrospectif du plan d'amortissements, ainsi que le type d'annuité (comptable = 360 jours/an, civil = 365 jours/an). Voir les règles de calcul.
Cédé le	Mention qui apparait sous l'intitulé de l'immobilisation en cas de cession du bien avec la date de cession.

Valeur résiduelle : notion introduite par les réformes IAS/IFRS. L'objectif de ces réformes est de faire en sorte que le bilan reflète la valeur réelle de l'entreprise. La valeur résiduelle représente le montant, net des coûts de sortie (c'est-à-dire des frais occasionnés par la vente), qu'une entreprise obtiendrait de la cession de l'actif sur le marché à la fin de son utilisation. Le règlement précise toutefois qu'il doit être tenu compte de la valeur résiduelle lorsque la durée d'utilisation du bien est nettement inférieure à la durée probable de vie. Le montant

comptablement amortissable du bien correspond alors à sa valeur brute moins sa valeur résiduelle. Par contre l'administration fiscale n'est pas d'accord. Conséquence la somme des amortissements comptabilisés peut se trouver inférieure au montant cumulé des amortissements linéaires (INTERDIT). Pour ne pas perdre le droit de déduire les amortissements différés, le complément peut donner lieu à comptabilisation en amortissements dérogatoires.

Rappels :

(Extrait 6291 - Ed. Francis Lefebvre)

- Définition :

« Le montant amortissable d'un actif est sa valeur brute moins sa valeur résiduelle.

La valeur résiduelle représente le montant, net des coûts de sortie (c'est-à-dire des frais occasionnés par la vente), qu'une entreprise obtiendrait de la cession de l'actif sur le marché à la fin de son utilisation. »

- Modalités de détermination :

« Pour être déduite de la valeur amortissable, la valeur résiduelle doit être

- Significative, c'est-à-dire qu'elle doit modifier de manière significative le montant des amortissements calculés ;
- Et déterminée dès l'origine, par référence à des éléments dont le montant est connu de manière fiable. »

Néanmoins, certains avis parlent de révision de la valeur résiduelle au cours du plan d'amortissement.

Compte tenu du flou en la matière, dans la fiche Immobilisation, la valeur résiduelle est maintenant modifiable, soit au niveau d'une immobilisation simple, soit au niveau d'un composant, soit au niveau d'un composé avec répercussion sur les composants au prorata du montant HT.

La valeur résiduelle affichée est la dernière valeur résiduelle saisie. Cette valeur est aussi stockée au niveau des annuités. Les annuités closes peuvent avoir une valeur différente.

Début Exercice	Fin Exercice	Durée	VNC Début	Dotation	Rééval Amortie	Prov Amortie	VNC Fin	VR Amortie
01/01/2011	31/12/2011	11.7333	20000.00	3911.10			16088.90	
01/01/2012	31/12/2012	23.7333	16088.90	4000.00			12088.90	
01/01/2013	31/12/2013	35.7333	12088.90	4000.00			8088.90	

Type de plafond : Plafond pour les véhicules de tourisme ainsi que depuis le 01/01/2006 les véhicules polluants. Afin d'éviter des abus, l'administration a décidé que concernant les véhicules de tourisme, elle admettait comme base amortissable d'un véhicule une valeur maximale. Les amortissements pratiqués sur l'excédent de cette base ne donnent pas droit à déduction fiscale. Toutefois la comptabilité doit elle constatée la déduction de la dépréciation réelle du bien.

Amortissement dérogatoire : l'amortissement dérogatoire permet de constater la différence entre amortissement fiscal et amortissement dérogatoire et doit toujours être pratiquée de cette manière là (c'est-à-dire fiscal-comptable).

Calcul rétrospectif : Zone qu'il ne faudrait jamais toucher. Cette zone si elle est cochée permet un recalcul du plan d'amortissement sans tenir compte de la clôture ou non de l'exercice. Prévue à l'origine dans le cadre de l'application des nouvelles normes IFRS permettant aux sociétés un recalcul complet du plan d'amortissement lors de l'éclatement. Attention dans le cas d'un éclatement du bien et de la modification de la durée d'amortissement, le calcul rétrospectif implique des incidences comptables.

Type d'année : Le calcul du plan d'amortissement du bien dans le cas d'un amortissement linéaire, doit il se faire sur 360 ou 365 jours.

Onglet comptabilité

Cet onglet permet de définir les règles de comptabilisation de l'immobilisation au cours des différentes étapes de sa vie dans l'entreprise.

Dans le cas d'un dossier intégré à Wavesoft comptabilité, les comptes doivent impérativement être renseignés.

CHAMPS	DESCRIPTION
Compte d'immobilisation	Compte reprenant la valeur brute de l'immobilisation.
Compte d'amortissement	Compte reprenant l'ensemble des amortissements pratiqués sur l'immobilisation.
Compte de Dotation	Compte constatant la charge de dotation en comptabilité.
Compte d'acquisition	Compte de contrepartie pour l'achat de l'immobilisation (généralement compte fournisseur).

Compte de provision	Compte reprenant l'ensemble des provisions pratiquées sur l'immobilisation.
Taxe professionnelle	Information permettant d'imprimer un état préparatoire pour le calcul de la taxe professionnelle. Indiquer si L'immobilisation est soumise à la taxe professionnelle, et si oui, pour quel montant. Tant que le montant de base de la taxe n'a pas été modifié par rapport au montant HT de l'onglet description, celui-ci est proposé.
Comptabiliser automatiquement les écritures	Si WaveSoft immobilisations est lié à un logiciel de comptabilité, souhaitez-vous générer pour cette immobilisation les écritures d'acquisition (à la création de l'immobilisation), de dotation (à la fin de chaque exercice comptable), de cession (lors de la cession du bien), de réévaluation et de provision.

Remarque : Ces paramètres peuvent être prédéfinis au niveau des modèles et donc non seulement vous faire gagner du temps lors de la création des biens, mais aussi garantir la qualité des informations saisies.

Onglet analytique (si dossier intégré à WaveSoft Comptabilité)

Affectation par Fiche Immobilisation (Menu Fichier / Immobilisations)

Lors de la création d'une fiche immobilisation, WaveSoft Immobilisations propose un modèle qui permet de reprendre le paramétrage indiqué dans ce modèle, y compris la méthode de répartition analytique.

Dans la fiche Immobilisation, un nouvel onglet « Analytique » permet l'affectation analytique qui est soit proposée par le modèle choisi, soit renseignée pour la fiche immobilisation. Dans ce dernier cas, l'affectation analytique pourra se faire également :

Suivant un modèle de répartition

Fiche immobilisation: INDUS - MATERIEL INDUSTRIEL

Code: INDUS Intitulé: MATERIEL INDUSTRIEL

Description Comptabilité Analytique Plans Cession Ecritures Réévaluations Provisions Note

Répartition: Suivant modèle Appliquée aux écritures existantes à partir du: 10/01/2011

Modèle: CHINDIR1 Charges indirectes 30 - 20 - 50

Répartition analytique définie dans le modèle au 25/01/2011 10:47:44

Répartition pour le plan: AMM Analyse des marges par magasins

Section de charge par défaut: Plan actif ☒
Section de produit par défaut: Plan limité aux comptes de classe 6 et 7 ☒

Code section	Intitulé section	Répartition
MAG1CHINDI	Charges indirectes magasin 1	30.00%
MAG2CHINDI	Charges indirectes magasin 2	20.00%
MAG3CHINDI	Charges indirectes magasin 3	50.00%

Total répartition: 100.00%

Sur une section analytique

Fiche immobilisation: INDUS - MATERIEL INDUSTRIEL

Code: INDUS Intitulé: MATERIEL INDUSTRIEL

Description Comptabilité Analytique Plans Cession Ecritures Réévaluations Provisions Note

Répartition: Sur la section Appliquée aux écritures existantes à partir du: 10/01/2011

Section: COMDIV (Plan: PLAN1) Divers Commerciaux

Selon une répartition spécifique

Fiche immobilisation: INDUS - MATERIEL INDUSTRIEL

Code: INDUS Intitulé: MATERIEL INDUSTRIEL

Description Comptabilité Analytique Plans Cession Ecritures Réévaluations Provisions Note

Répartition: Répartition spécifique Appliquée aux écritures existantes à partir du: 10/01/2011

Répartition analytique spécifique à l'immobilisation

Répartition pour le plan: AMM Analyse des marges par magasins Plan actif ☒

Section de charge par défaut: Plan limité aux comptes de classe 6 et 7 ☒

Section de produit par défaut:

Code section	Intitulé section	Répartition
MAG1CHINDI	Charges indirectes magasin 1	25.00%
MAG2CHINDI	Charges indirectes magasin 2	25.00%
MAG3CHINDI	Charges indirectes magasin 3	25.00%
* SIEGCHFIXE	Charges fixes siège	

Total répartition:

Dans le cas d'une répartition spécifique, le choix des sections et des pourcentages de répartition se fait au niveau de la fiche immobilisation.

Appliquée aux écritures existantes à partir du: 01/04/2010

Date d'application :

Cette date d'application permet à Wavesoft Immobilisations de conserver un historique des différentes versions de répartitions analytiques classées par date de mise en application.

Lors d'une mise à jour d'écriture (changement de valeur d'acquisition, nouvelle provision, réévaluation...) la répartition à appliquer est celle de l'historique :

- Si la date d'effet de l'écriture est antérieure à la date de mise en application, la répartition appliquée est celle lue dans l'historique des répartitions et ayant la date de mise en application la plus proche et inférieure à la date d'effet.
- Dans le cas contraire, la répartition appliquée est celle paramétrée dans l'onglet analytique.

Onglet plan

Selon que le bien est soumis ou non à amortissement dérogatoire, vous disposez de deux ou trois sous onglet.

Début Exerci...	Fin Exercice	Dot. compta...	Dot. fiscale	Amort dérog.	Solde dérog.
01/01/2011	31/12/2011	3911.10	3911.10	0.00	0.00
01/01/2012	31/12/2012	4000.00	4000.00	0.00	0.00
01/01/2013	31/12/2013	4000.00	4000.00	0.00	0.00
01/01/2014	31/12/2014	4000.00	4000.00	0.00	0.00
01/01/2015	31/12/2015	4000.00	4088.90	88.90	88.90
01/01/2016	31/12/2016	88.90		-88.90	0.00

Vous pouvez apporter toutes les modifications que vous souhaitez sur les plans d'amortissements. Ces modifications apparaissent dans la présentation spécifiée dans les préférences dossier - fiche bien.

Les dotations correspondant à des exercices clôturés apparaissent dans la couleur définie dans les préférences dossier - fiche bien et ne sont plus modifiables.

Dans le cas, où vous souhaiteriez revenir en arrière, un clic droit sur le plan d'amortissement permet de réinitialiser les calculs du tableau d'amortissement.

Remarque : Lorsque vous modifiez manuellement un tableau d'amortissement, assurez vous toujours de ne pas devoir modifier l'autre plan d'amortissement.

Onglet cession

La cession d'une immobilisation a pour but de faire disparaître le bien de votre inventaire des immobilisations. Cela a pour incidence comptable de solder les comptes d'immobilisation et d'amortissement du bien concerné, ainsi que de dégager la plus ou moins value en cas de cession.

Lorsque le bien est cédé, l'information apparaît en dessous de l'intitulé. Elle est donc disponible, quelque soit l'onglet d'affichage.

CHAMPS	DESCRIPTION
Nature	La nature de la cession peut être : la vente de l'immobilisation, sa mise au rebut, le vol, la destruction, la cession à titre gratuit ou le virement de poste à poste.
Montant TTC	Indiquez ici le montant TTC de la cession (uniquement dans le cas d'une vente). Si votre dossier n'est pas soumis à la TVA, saisissez ici le montant de la cession.
TVA reversée	Saisissez ici le montant de TVA intégré à la cession (Si votre dossier ne récupère pas la TVA, ne rien inscrire). Par différence, le montant Net HT de cession sera calculé.
Date de cession	La date de cession est importante puisqu'elle sera utilisée : <ul style="list-style-type: none">- pour calculer la dotation complémentaire de l'année (voir ci-dessous),- pour savoir à quelle date doit être comptabilisée l'écriture de cession du bien.
Compte de cession	Sert à solder l'écriture de cession (à priori par un compte client, ou banque ou débiteurs divers)
Dotation complémentaire	Notez ici si vous souhaitez calculer la dotation pour la période comprise entre le début de l'exercice et la date de cession. Remarque : le fait de cocher cette case entraîne des incidences sur le choix des comptes comptables retenus pour la

	comptabilisation des écritures.
Résultat de cession	Le calcul des Plus et Moins values est automatique.

Règles de détermination des plus ou moins values.

Le tableau ci-dessous présente de façon schématique la définition des plus et moins values à court terme ou à long terme

Régime de la plus value pour les sociétés soumises à IR

Nature des biens cédés	Plus-Values		Moins-values	
	Durée de détention			
	< à 2 ans	>= à 2 ans	< à 2 ans	>= à 2 ans
Eléments amortissables	CT	CT dans la limite de l'amortissement déduit LT au-delà	CT	CT
Eléments non amortissables	CT	LT	CT	LT

Le régime de la plus value pour les sociétés soumises à IS est identique à l'exception des titres autres que ceux de participation financière ou les plus et moins values sont à court terme.

Onglet écritures

Cet écran présente l'ensemble des écritures liées à la fiche immobilisation, et indique si celles-ci sont ou seront générées en comptabilité.

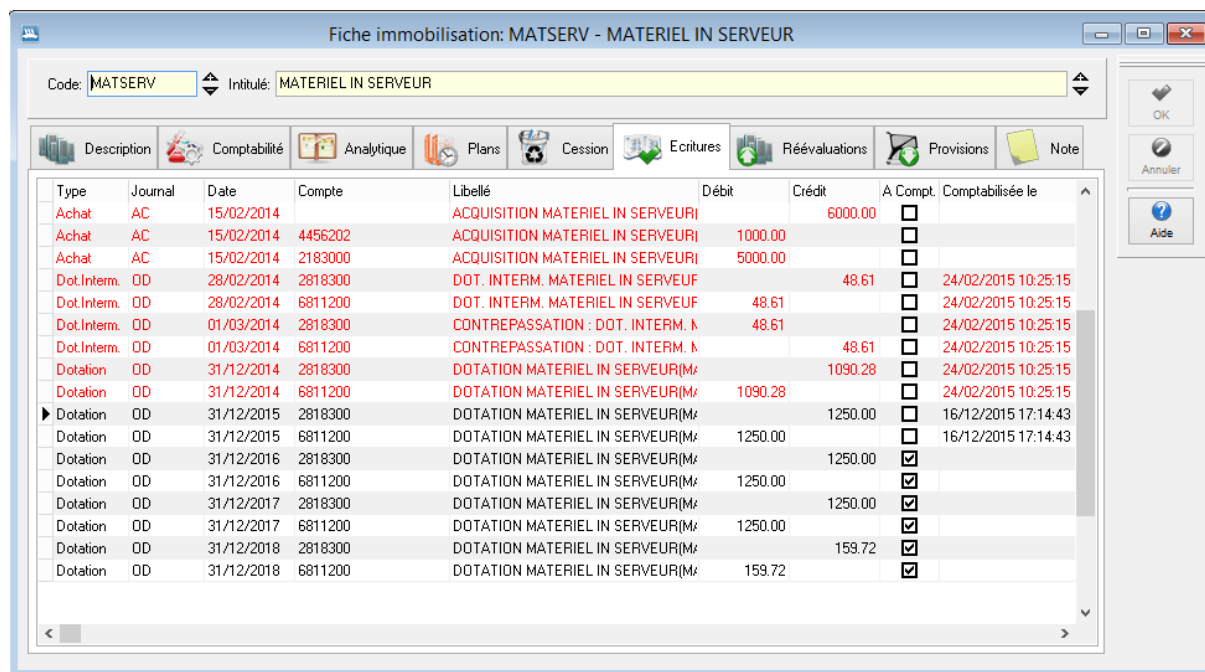

Type	Journal	Date	Compte	Libellé	Débit	Crédit	A Compt.	Comptabilisée le
Achat	AC	15/02/2014		ACQUISITION MATERIEL IN SERVEUR		6000.00	<input type="checkbox"/>	
Achat	AC	15/02/2014	4456202	ACQUISITION MATERIEL IN SERVEUR	1000.00		<input type="checkbox"/>	
Achat	AC	15/02/2014	2183000	ACQUISITION MATERIEL IN SERVEUR	5000.00		<input type="checkbox"/>	
Dot.Interm.	OD	28/02/2014	2818300	DOT. INTERM. MATERIEL IN SERVEUR		48.61	<input type="checkbox"/>	24/02/2015 10:25:15
Dot.Interm.	OD	28/02/2014	6811200	DOT. INTERM. MATERIEL IN SERVEUR	48.61		<input type="checkbox"/>	24/02/2015 10:25:15
Dot.Interm.	OD	01/03/2014	2818300	CONTREPASSATION : DOT. INTERM. M	48.61		<input type="checkbox"/>	24/02/2015 10:25:15
Dot.Interm.	OD	01/03/2014	6811200	CONTREPASSATION : DOT. INTERM. M		48.61	<input type="checkbox"/>	24/02/2015 10:25:15
Dotation	OD	31/12/2014	2818300	DOTATION MATERIEL IN SERVEUR(M#		1090.28	<input type="checkbox"/>	24/02/2015 10:25:15
Dotation	OD	31/12/2014	6811200	DOTATION MATERIEL IN SERVEUR(M#	1090.28		<input type="checkbox"/>	24/02/2015 10:25:15
Dotation	OD	31/12/2015	2818300	DOTATION MATERIEL IN SERVEUR(M#		1250.00	<input type="checkbox"/>	16/12/2015 17:14:43
Dotation	OD	31/12/2015	6811200	DOTATION MATERIEL IN SERVEUR(M#	1250.00		<input type="checkbox"/>	16/12/2015 17:14:43
Dotation	OD	31/12/2016	2818300	DOTATION MATERIEL IN SERVEUR(M#		1250.00	<input checked="" type="checkbox"/>	
Dotation	OD	31/12/2016	6811200	DOTATION MATERIEL IN SERVEUR(M#	1250.00		<input checked="" type="checkbox"/>	
Dotation	OD	31/12/2017	2818300	DOTATION MATERIEL IN SERVEUR(M#		1250.00	<input checked="" type="checkbox"/>	
Dotation	OD	31/12/2017	6811200	DOTATION MATERIEL IN SERVEUR(M#	1250.00		<input checked="" type="checkbox"/>	
Dotation	OD	31/12/2018	2818300	DOTATION MATERIEL IN SERVEUR(M#		159.72	<input checked="" type="checkbox"/>	
Dotation	OD	31/12/2018	6811200	DOTATION MATERIEL IN SERVEUR(M#	159.72		<input checked="" type="checkbox"/>	

L'historique des répartitions analytiques est consultable à partir de l'onglet « Ecriture » de la fiche immobilisation (menu contextuel sur une écriture ventilée en analytique).

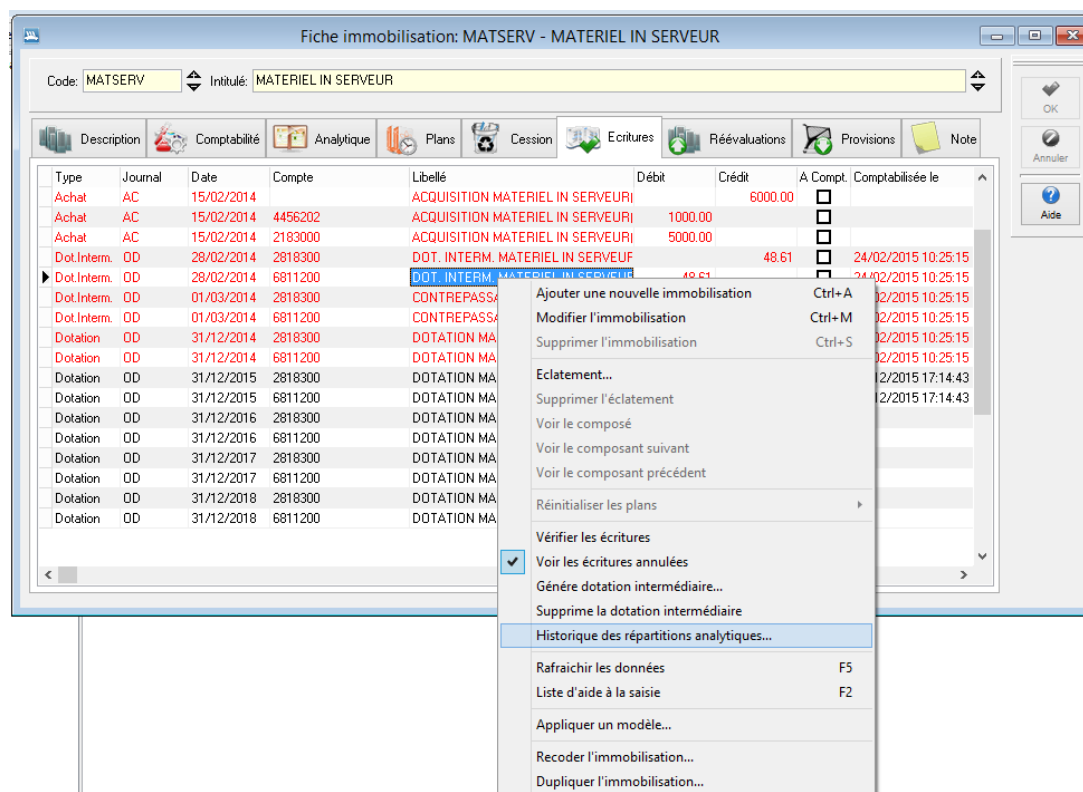

- Ajouter une nouvelle immobilisation (Ctrl+A)
- Modifier l'immobilisation (Ctrl+M)
- Supprimer l'immobilisation (Ctrl+S)
- Eclatement...
- Supprimer l'éclatement
- Voir le composé
- Voir le composant suivant
- Voir le composant précédent
- Réinitialiser les plans
- Vérifier les écritures
- ☒ Voir les écritures annulées
- Génère dotation intermédiaire...
- Supprime la dotation intermédiaire
- Historique des répartitions analytiques...**
- Rafraichir les données (F5)
- Liste d'aide à la saisie (F2)
- Appliquer un modèle...
- Recoder l'immobilisation...
- Dupliquer l'immobilisation...

Historique des répartitions analytiques

Date effet répartition

DateEffet
10/01/2011

Visualisation de la répartition analytique spécifique à l'immobilisation

Répartition appliquée aux écritures postérieures au: 10/01/2011 ☒

Répartition pour le plan:

AMM Analyse des marges par magasins

Section de charge par défaut:

Section de produit par défaut:

Plan actif ☒

Plan limité aux comptes de classe 6 et 7 ☒

Répartition

Code Section	Intitulé Section	Répartition
MAG1CHINDI	Charges indirectes m	30.00%
MAG2CHINDI	Charges indirectes m	20.00%
MAG3CHINDI	Charges indirectes m	50.00%

Ajouter Supprimer

Total répartition: 100.00%

Fermer

Les dotations intermédiaires peuvent être générées à une date quelconque à condition que la période du journal soit non close.

GENERATION DE DOTATIONS INTERMEDIAIRES A LA DEMANDE DEPUIS LA FICHE IMMOBILISATION :

Une dotation intermédiaire peut être planifiée depuis l'onglet écriture de la fiche immobilisation.

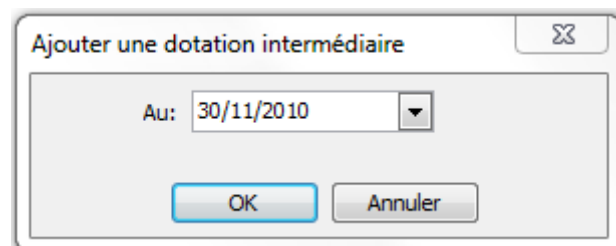
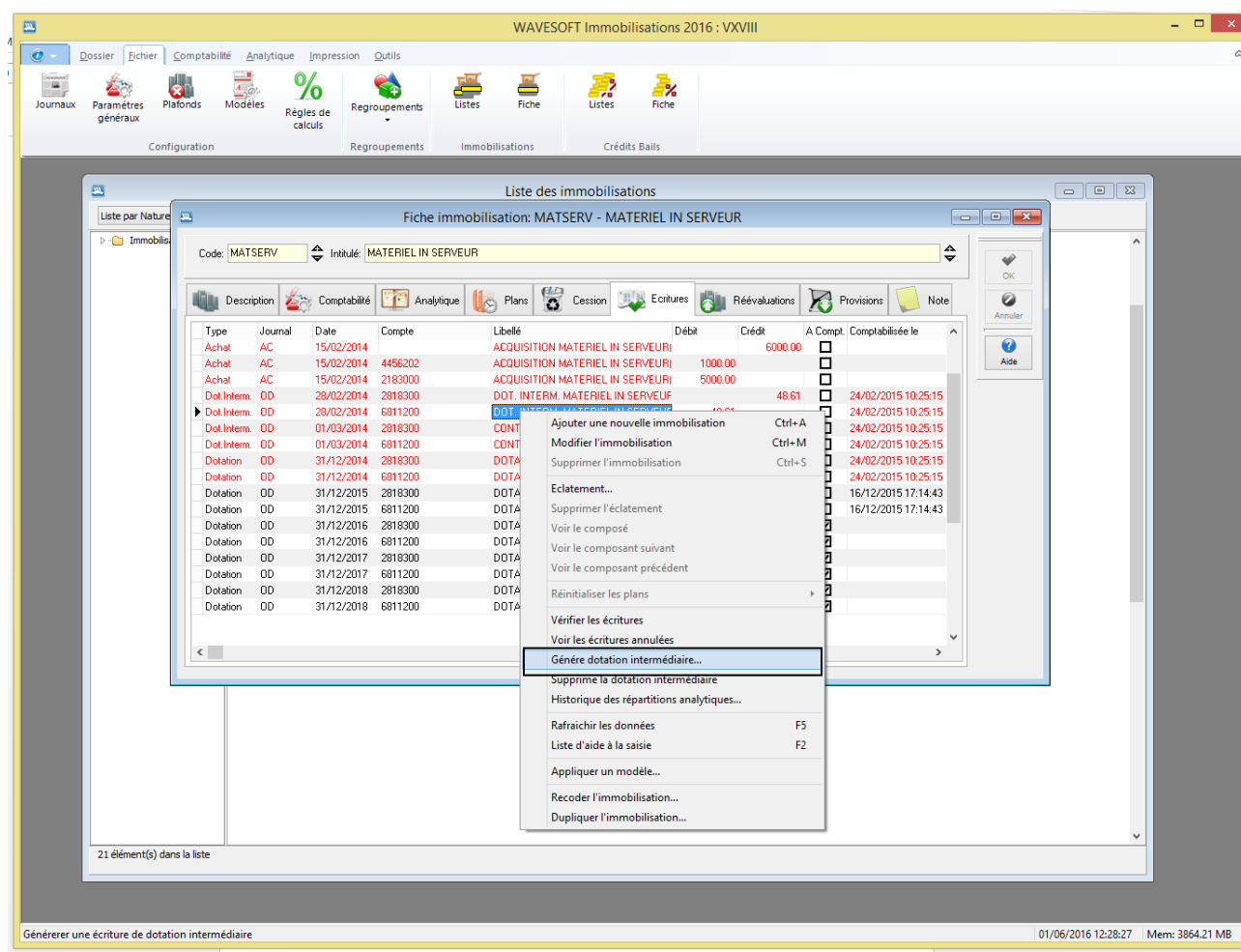

Onglet réévaluation

Cet écran vous permet de saisir les réévaluations de votre bien et donc par ce biais là de donner une idée exact de la valeur du bien.

Date	Montant	Dont induit	Note
* 01/07/2015	1500.00		

Below the table, there is a 'Données' section with a 'Date' dropdown set to '01/07/2015' and a 'Montant' field set to '1500.00'. An 'Info compl:' text area contains the text 'Changement de la carte mère et nouveau système d'exploitation'. At the bottom right of the 'Info compl:' area, there are green and red checkmark icons.

Onglet provision

Cet écran vous permet de saisir les provisions de votre immobilisation. L'historique des provisions est conservé pendant toute la durée de vie de l'immobilisation.

Date	Montant	Dont induit	Note
* 31/12/2015	500.00		

Below the table, there is a 'Données' section with a 'Date' dropdown set to '31/12/2015' and a 'Montant' field set to '500.00'. An 'Info compl:' text area contains the text 'Système d'exploitation plus maintenu'. At the bottom right of the 'Info compl:' area, there are green and red checkmark icons.

Attention : ne pas oublier que la constatation d'une provision a pour conséquence d'entraîner une modification de la base d'amortissement comptable du bien.

Les traitements

Appliquer un modèle

Permet après la création du bien de réappliquer un autre modèle sur le bien en cours.

Voir les écritures annulées

Permet de visualiser la trace complète des écritures comptables qui ont pu être générées.

Vérifier les écritures

Permet de régénérer les écritures non encore mise à jour en compta suite à modification de compte au niveau de l'immobilisation.

Recoder l'immobilisation

Permet de définir un nouveau code pour l'immobilisation en cours.

CREATION MULTIPLE DE FICHES IMMOBILISATIONS

L'objectif de cette fonction est de créer en série plus fiches immobilisations.

Par exemple, pour l'acquisition de 5 bureaux identiques, il suffit de créer la première fiche pour le premier bureau.

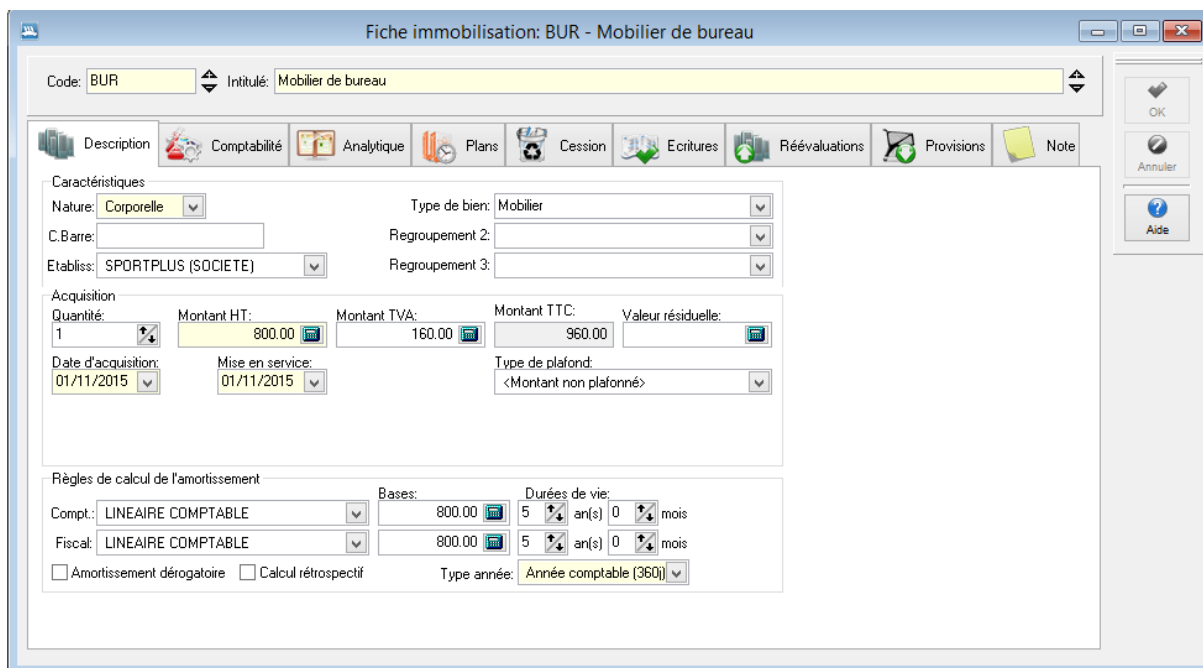

Après création de la première fiche, appeler la fonction de duplication à partir du menu contextuel de la fiche Immobilisation (Clic droit).

Restrictions :

Les fiches Immobilisations de type composée ne sont pas duplicables.

Seules sont duplicables les fiches immobilisations dont la date d'acquisition est comprise dans un exercice non clos.

Dupliquer [BUR] [Mobilier de bureau]

Nombre et numérotation
 Nombre de clones: 5 Début de la numérotation: 1

☒ L'immobilisation source fait elle partie des clones?

☒ Compléter le N° dans le code par des zéros à gauche sur une longueur de 5

☒ Compléter le N° dans l'intitulé par des zéros à gauche

Liste des immobilisations à dupliquer

Type	Code source	Intitulé source	Code cible	Intitulé cible
Simple	BUR	Mobilier de bureau	BUR %N	Mobilier de bure

Définition des codes et intitulés cibles

Code: Intitulé:

Source: BUR Intitulé: Mobilier de bureau

Cible: BUR %N Intitulé: Mobilier de bureau N° %N

%N représente la position du numéro dans le texte. %N est obligatoire dans le code.

Dupliquer Annuler

La fonction de duplication permet de :

- Prévoir un nombre de clones à générer
- De coder automatiquement les fiches Immos générées en fonction du préfixe (code de l'Immobilisation dupliquée) et d'un n° qui complètera le code et l'intitulé de la fiche Immobilisation.
- « L'immobilisation source fait partie des clones » est coché, alors l'immobilisation source suivra la même numérotation que les autres fiches.

Il suffit de cliquer sur le bouton « Dupliquer » pour générer automatiquement les fiches Immos.

Fiche immobilisation: BUR00001 - Mobilier de bureau N° 00001

Fiche immobilisation: BUR00002 - Mobilier de bureau N° 00002

Fiche immobilisation: BUR00003 - Mobilier de bureau N° 00003

Fiche immobilisation: BUR00004 - Mobilier de bureau N° 00004

Fiche immobilisation: BUR00005 - Mobilier de bureau N° 00005

Code: BUR00005 Intitulé: Mobilier de bureau N° 00005

Description Comptabilité Analytique Plans Cession Ecritures Réévaluations Provisions Note

Caractéristiques

Nature: Corporelle Type de bien: Mobilier

C.Barre: Regroupement 2:

Etablis: SPORTPLUS (SOCIETE) Regroupement 3:

Acquisition

Quantité: 1 Montant HT: 800.00 Montant TVA: 160.00 Montant TTC: 960.00 Valeur résiduelle:

Date d'acquisition: 01/11/2015 Mise en service: 01/11/2015 Type de plafond: <Montant non plafonné>

Règles de calcul de l'amortissement

Compt.: LINEAIRE COMPTABLE Bases: 800.00 Durées de vie: 5 an(s) 0 mois

Fiscal: LINEAIRE COMPTABLE 800.00 5 an(s) 0 mois

☐ Amortissement dérogatoire ☐ Calcul rétrospectif Type année: Année comptable (360)

Eclatement d'un bien :

L'éclatement d'un bien est accessible à partir du menu contextuel.

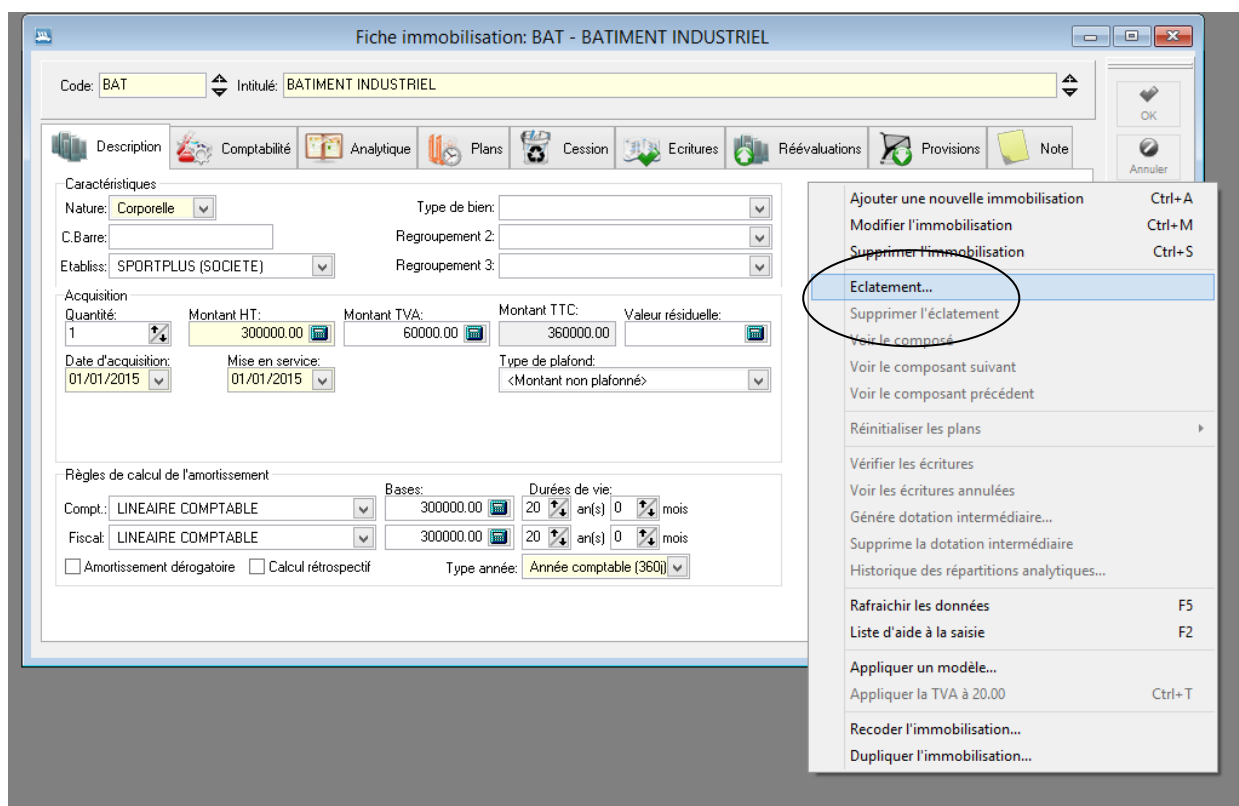

Eclatement de l'immobilisation [BAT] [BATIMENT INDUSTRIEL]

Valeurs d'origine de l'immobilisation à éclater

Nature: Corporelle Acquis le: 01/01/2015 Mise en service le: 01/01/2015

Quantité: 1 Montant HT: 300000.00 Montant TVA: 60000.00 Montant TTC: 360000.00

Val. résiduelle: 0.00 Base taxe pro.: 300000.00

Règles de calcul de l'amortissement:

Comptable: LINEAIRE COMPTABLE sur 20 ans Bases: 300000.00

Fiscal: LINEAIRE COMPTABLE sur 20 ans 300000.00

Eclatement

☐ Rétrospectif (recalcul des annuités closes) Date: 01/06/2016

Composants issus de l'éclatement

Code	Intitulé	Quantité	Montant HT	TVA	Val. rés.	Base T.Prof

Cumul HT: Cumul TVA: Cumul B.Cpt: Cumul B.Fisc: Cumul B.T.Pro: Cumul V.Rés:

Données

Code: Intitulé:

Quantité: 1 Montant HT: Montant TVA: Montant TTC: Valeur résiduelle: Base taxe pro:

Règles de calcul de l'amortissement:

Compt.: <Pas de calcul> Bases: Durées de vie: an(s) mois

Fiscal: <Pas de calcul> an(s) mois

Ajouter Supprimer

Fermer Aide

En cas d'éclatement, la TVA, la valeur résiduelle (prise dans l'annuité pour les années closes et dans la fiche immobilisation pour les autres), la base comptable, la base fiscale, la base HT, les réévaluations et provisions... sont calculées au prorata du montant HT. Seuls les montants TTC sont affichés dans le cas où le dossier ne récupère pas la TVA.

Le montant de TVA, la base HT ou les bases comptables et fiscales peuvent être retouchées au niveau du composant. Si l'exercice d'acquisition est clos, il faut que la somme de leur valeur soit égale à leur valeur dans le composé. Si l'exercice d'acquisition n'est pas clos, le logiciel demande si l'on souhaite réajuster les montants au niveau du composé.

La valeur résiduelle peut être aussi retouchée au niveau du composant, dans les mêmes conditions, mais la modification ne sera prise en compte que pour les exercices non clos - pour les exercices clos, la valeur proratisée sera conservée.

Les règles de calcul doivent être renseignées (un composant est forcément amortissable). Les comptes Immobilisations, Amortissement, Dotation, Acquisition, Provision renseignés dans le composé seront dupliqués dans chaque composant. Ils seront toutefois modifiables au niveau du composant.

Si l'éclatement est rétrospectif, toutes les annuités closes et non closes seront recalculées pour chaque composant, et une écriture spécifique d'éclatement sera générée au niveau du composé.

Si l'éclatement n'est pas rétrospectif, seules les annuités non closes des composants seront recalculées.

Les annuités seront agrégées au niveau du composé. L'écriture d'achat restera dans tous les cas attachée au composé. Les écritures de dotations, réévaluations, provisions sur des exercices clos resteront attachées au composé, tandis que ces mêmes écritures ainsi que les écritures de cession sur des exercices non clos seront affectées aux composants.

Lors de l'éclatement, un flag « issu d'un éclatement » sera positionné dans la fiche bien du composant. La date d'éclatement sera stockée au niveau du composé.

Remarques :

Une immobilisation composant ne peut pas être éclatée.

Une immobilisation composée ne peut être composant d'une autre immobilisation.

Une immobilisation plafonnée (véhicule de tourisme) ne peut pas être éclatée.

Une immobilisation cédée ne peut être éclatée.

Une immobilisation non amortissable ne peut être éclatée.

Les bases comptables et fiscales suivent les mêmes règles quant aux possibilités de modification que la valeur d'acquisition.

Attention ! Les règles de calculs mentionnées sur le composé, après éclatement, ne sont présentes qu'à titre indicatif (elles ne sont plus utilisées dans les calculs).

Eclatement de l'immobilisation [BAT] [BATIMENT INDUSTRIEL]

Valeurs d'origine de l'immobilisation à éclater

Quantité: 1 Nature: Corporelle Acquis le: 01/01/2015 Mise en service le: 01/01/2015

Montant HT: 300000.00 Montant TVA: 60000.00 Montant TTC: 360000.00

Val. résiduelle: 0.00 Base taxe pro.: 300000.00

Règles de calcul de l'amortissement: Bases:

Comptable: LINEAIRE COMPTABLE sur 20 ans 300000.00

Fiscal: LINEAIRE COMPTABLE sur 20 ans 300000.00

Eclatement

☐ Rétrospectif (recalcul des annuités closes) Date: 01/06/2016

Composants issus de l'éclatement

Code	Intitulé	Quantité	Montant HT	TVA	Val. rés.	Base T.Prof
STR	Structures et ouvrages assimilés		300000.00	60000.00	0.00	300000.00

Cumul HT: 300000.00 Cumul TVA: 60000.00 Cumul B.Cpt: 300000.00 Cumul B.Fisc: 300000.00 Cumul B.T.Pro: 300000.00 Cumul V.Rés: 0.00

Données

Code: **Fractionner le composé**

Fractionner à: 80 % du composé

Règles: Appliquer Annuler

Compt. Fiscal: LINEAIRE COMPTABLE

Montant TVA: 60000.00 Montant TTC: 360000.00 Valeur résiduelle: 0.00 Base taxe pro: 300000.00

Bases: 300000.00 Durées de vie: 20 an(s) 0 mois

300000.00 20 an(s) 0 mois

Ajouter Supprimer

Eclater Annuler Aide

La répartition des composants pourra se faire en montant ou en %

Eclatement de l'immobilisation [BAT] [BATIMENT INDUSTRIEL]

Valeurs d'origine de l'immobilisation à édater

Nature: Corporelle Acquis le: 01/01/2015 Mise en service le: 01/01/2015

Quantité: 1 Montant HT: 300000.00 MontantTVA: 60000.00 Montant TTC: 360000.00

Val. résiduelle: 0.00 Base taxe pro.: 300000.00

Règles de calcul de l'amortissement:

Comptable: LINEAIRE COMPTABLE sur 20 ans Bases: 300000.00

Fiscal: LINEAIRE COMPTABLE sur 20 ans 300000.00

Eclatement

☐ Rétrospectif (recalcul des annuités closes) Date: 01/06/2016

Composants issus de l'éclatement

Code	Intitulé	Quantité	Montant HT	TVA	Val. rés.	Base T.Prof
STR	Structures et ouvrages assimilés		240000.00	48000.00	0.00	240000.00
* MEN	Menuiseries extérieures	1	60000.00	12000.00	0.00	60000.00

Cumul HT: 240000.00 Cumul TVA: 48000.00 Cumul B.Cpt: 240000.00 Cumul B.Fisc: 240000.00 Cumul B.T.Pro: 240000.00 Cumul V.Rés: 0.00

Données

Code: MEN Intitulé: Menuiseries extérieures

Quantité: 1 Montant HT: 60000.00 Montant TVA: 12000.00 Montant TTC: 72000.00 Valeur résiduelle: 0.00 Base taxe pro: 60000.00

Règles de calcul de l'amortissement:

Compt.: LINEAIRE COMPTABLE Bases: 60000.00 Durées de vie: 15 an(s) 0 mois

Fiscal: LINEAIRE COMPTABLE 60000.00 15 an(s) 0 mois

Buttons: Valider, Annuler, Eclater, Annuler, Aide

Les durées de vies peuvent être modifiées par composant...

Eclatement de l'immobilisation [BAT] [BATIMENT INDUSTRIEL]

Valeurs d'origine de l'immobilisation à édater

Nature: Corporelle Acquis le: 01/01/2015 Mise en service le: 01/01/2015

Quantité: 1 Montant HT: 300000.00 MontantTVA: 60000.00 Montant TTC: 360000.00

Val. résiduelle: 0.00 Base taxe pro.: 300000.00

Règles de calcul de l'amortissement:

Comptable: LINEAIRE COMPTABLE sur 20 ans Bases: 300000.00

Fiscal: LINEAIRE COMPTABLE sur 20 ans 300000.00

Eclatement

☐ Rétrospectif (recalcul des annuités closes) Date: 01/06/2016

Composants issus de l'éclatement

Code	Intitulé	Quantité	Montant HT	TVA	Val. rés.	Base T.Prof
STR	Structures et ouvrages assimilés		200000.00	48000.00	0.00	240000.00
MEN	Menuiseries extérieures	1	60000.00	12000.00	0.00	60000.00
▶ CHAUF	Chauffage	1	40000.00	8000.00	0.00	0.00

Cumul HT: 300000.00 Cumul TVA: 68000.00 Cumul B.Cpt: 300000.00 Cumul B.Fisc: 300000.00 Cumul B.T.Pro: 300000.00 Cumul V.Rés: 0.00

Données

Code: CHAUF Intitulé: Chauffage

Quantité: 1 Montant HT: 40000.00 Montant TVA: 8000.00 Montant TTC: 48000.00 Valeur résiduelle: 0.00 Base taxe pro: 0.00

Règles de calcul de l'amortissement:

Compt.: LINEAIRE COMPTABLE Bases: 0.00 Durées de vie: 10 an(s) 0 mois

Fiscal: LINEAIRE COMPTABLE 0.00 10 an(s) 0 mois

Buttons: Ajouter, Supprimer, Eclater, Annuler, Aide

Une fois l'éclatement effectué, il sera possible de le modifier via le menu contextuel, tant que l'exercice contenant la date de l'éclatement n'est pas clôturé.

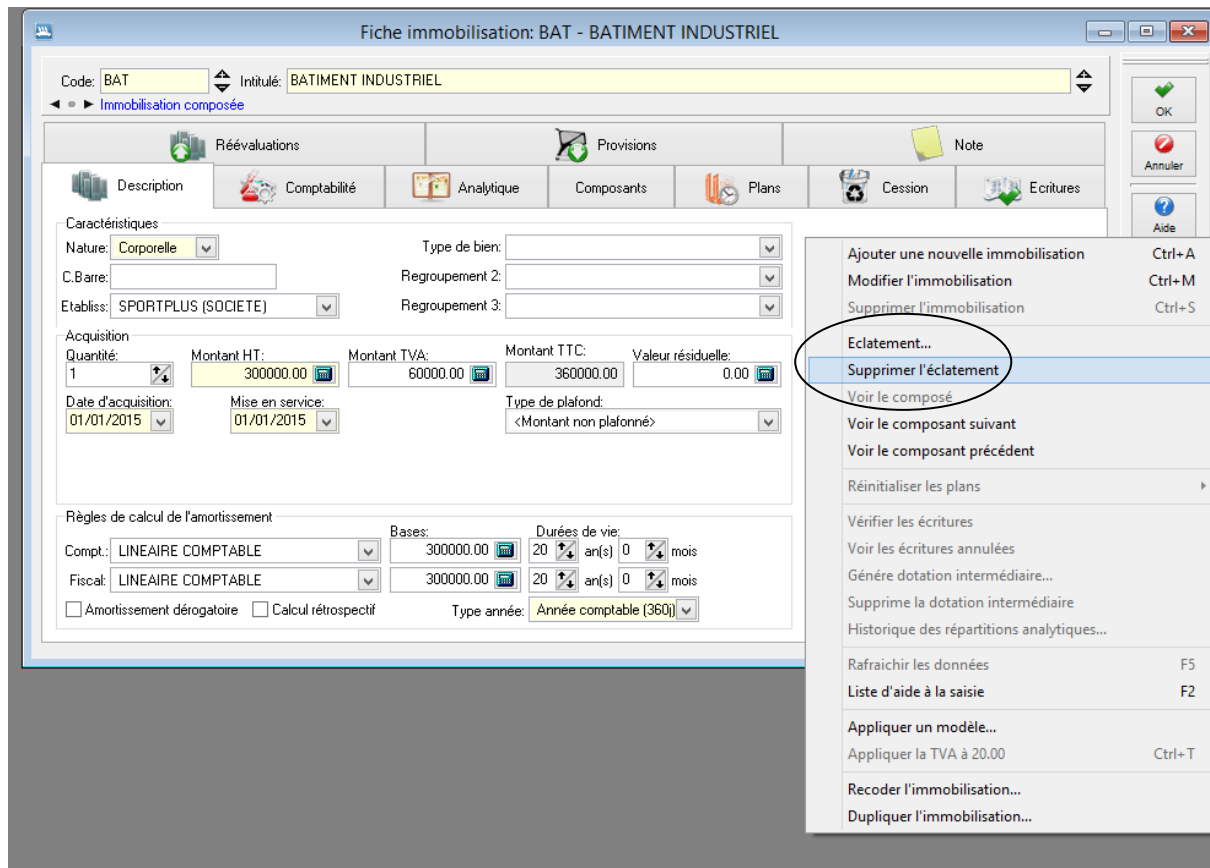

Suite à éclatement, la fiche immobilisation du composé dispose de nouvelles informations :

Information « Immobilisation composée » avec un navigateur permettant accéder directement aux différents composants.

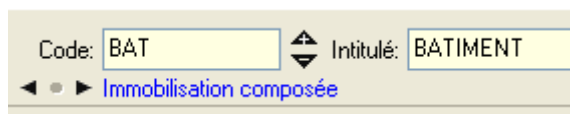

- Nouvel onglet Composant

Code	Intitulé	Date Acq.	Date MES	Quantité	Cédée le	Prix cession	IssueEclatement	Montant HT
STR	Structures et ouvrages assimilé	01/01/2015	01/01/2015				<input checked="" type="checkbox"/>	200000.00
MEN	Menuiseries extérieures	01/01/2015	01/01/2015	1			<input checked="" type="checkbox"/>	60000.00
CHAUF	Chauffage	01/01/2015	01/01/2015	1			<input checked="" type="checkbox"/>	40000.00

Les fiches composants disposent également de nouvelles informations :

Information sur le composé dont ils sont issus.

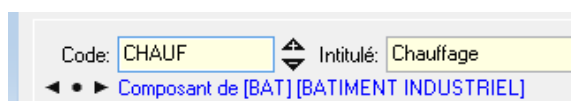

Code: CHAUF Intitulé: Chauffage
◀ • ▶ Composant de [BAT] [BATIMENT INDUSTRIEL]

Grâce au navigateur , il est possible de passer d'un composant à un autre composant du même composé. Un clic sur le rond permet d'accéder directement au composé.

La possibilité d'accéder au composé via le menu contextuel

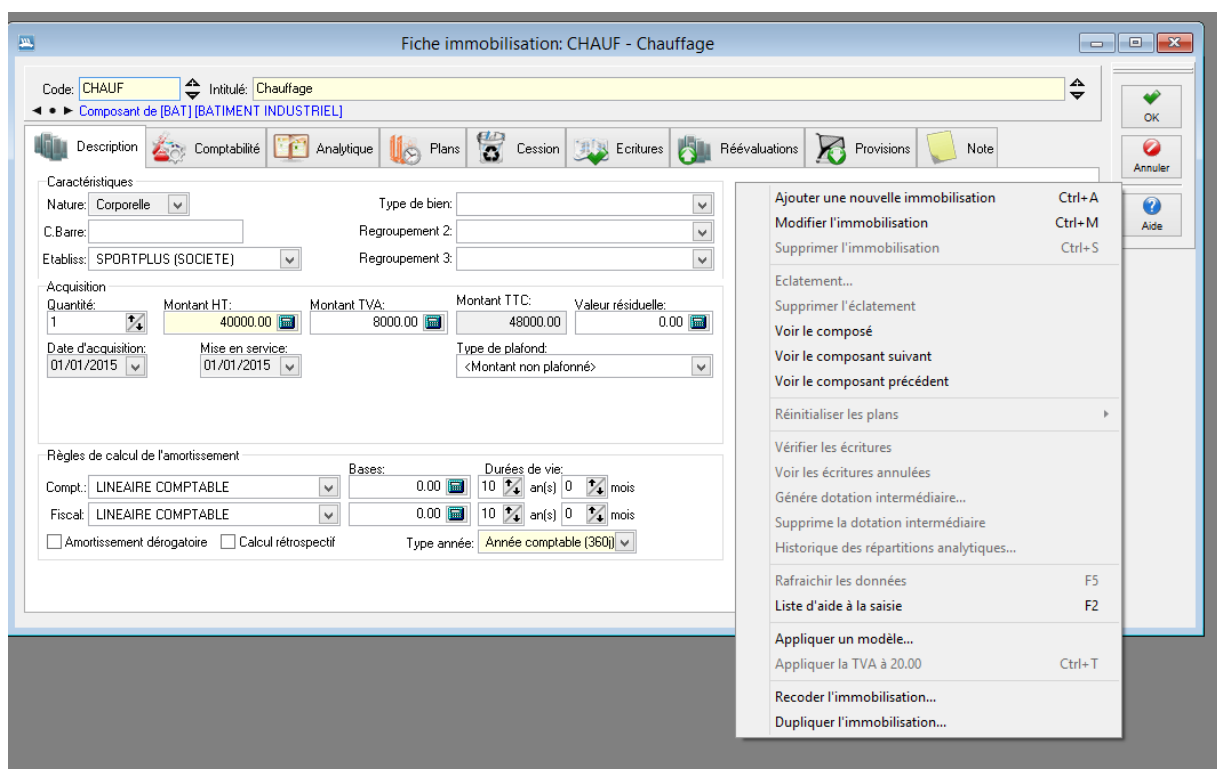

Fiche immobilisation: CHAUF - Chauffage

Code: CHAUF Intitulé: Chauffage
◀ • ▶ Composant de [BAT] [BATIMENT INDUSTRIEL]

Description Comptabilité Analytique Plans Cession Ecritures Réévaluations Provisions Note

Caractéristiques

Nature: Corporelle Type de bien:
C.Barre: Regroupement 2:
Etabliss: SPORTPLUS (SOCIETE) Regroupement 3:

Acquisition

Quantité: 1 Montant HT: 40000.00 Montant TVA: 8000.00 Montant TTC: 48000.00 Valeur résiduelle: 0.00
Date d'acquisition: 01/01/2015 Mise en service: 01/01/2015 Type de plafond: <Montant non plafonné>

Règles de calcul de l'amortissement

Compt.: LINEAIRE COMPTABLE Bases: 0.00 Durées de vie: 10 an(s) 0 mois
Fiscal: LINEAIRE COMPTABLE 0.00 10 an(s) 0 mois
☐ Amortissement dérogatoire ☐ Calcul rétrospectif Type année: Année comptable (360)

Ajouter une nouvelle immobilisation Ctrl+ A
Modifier l'immobilisation Ctrl+ M
Supprimer l'immobilisation Ctrl+ S
Eclatement...
Supprimer l'éclatement
Voir le composé
Voir le composant suivant
Voir le composant précédent
Réinitialiser les plans
Vérifier les écritures
Voir les écritures annulées
Génère dotation intermédiaire...
Supprime la dotation intermédiaire
Historique des répartitions analytiques...
Rafraichir les données F5
Liste d'aide à la saisie F2
Appliquer un modèle...
Appliquer la TVA à 20.00 Ctrl+ T
Recoder l'immobilisation...
Dupliquer l'immobilisation...

Ajout de composants :

Après un éclatement, il est toujours possible d'attacher un nouveau composant.

Ce peut être le cas du remplacement d'une pièce technique qui a pour effet de prolonger la vie du bien.

Dans notre exemple ci-dessous, les pneus du camion sont remplacés le 15/12/2005.

A partir de l'onglet composant de l'immobilisation composée, il est possible d'attacher un composant.

Fiche immobilisation: BAT - BATIMENT INDUSTRIEL

Code: BAT Intitulé: BATIMENT INDUSTRIEL

Immobilisation composée

Code	Intitulé	Date Acq.	Date MES	Quantité	Cédée le	Prix cession	IssueEclatement	Montant HT
STR	Structures et ouvrages assimilé	01/01/2015	01/01/2015	1			<input checked="" type="checkbox"/>	200000.00
MEN	Menuiseries extérieures	01/01/2015	01/01/2015	1			<input checked="" type="checkbox"/>	60000.00
CHAUF	Chauffage	01/01/2015	01/01/2015	1			<input checked="" type="checkbox"/>	40000.00

Eclatement effectué le: 01/06/2016
Valeur brute actuelle des composants: 300000

Attacher un composant...
Détacher le composant

Fiche immobilisation: BAT - BATIMENT INDUSTRIEL

Code: BAT Intitulé: BATIMENT INDUSTRIEL

Immobilisation composée

Code	Intitulé	Date Acq.	Date MES	Quantité	Cédée le	Prix cession	IssueEclatement	Montant HT
STR	Structures et ouvrages assimilé	01/01/2015	01/01/2015	1			<input checked="" type="checkbox"/>	200000.00
MEN	Menuiseries extérieures	01/01/2015	01/01/2015	1			<input checked="" type="checkbox"/>	60000.00
CHAUF	Chauffage	01/01/2015	01/01/2015	1	15/11/2016	30000.00	<input checked="" type="checkbox"/>	40000.00
CHAUF2	Nouvelle installation Chaudière	15/11/2016	15/11/2016	1			<input type="checkbox"/>	60000.00

Eclatement effectué le: 01/06/2016
Valeur brute actuelle des composants: 320000

Attacher un composant...
Détacher le composant

Dans notre exemple, la nouvelle installation de chaudière attachée le 15/11/2016 vient remplacer le chauffage cédé le 15/11/2016.

Cession de biens :

Il sera possible de céder les composants à partir de leur fiche de biens.

Dans le cas où c'est le bien composé qui est cédé, la cession entraînera automatiquement la cession des composants. Le résultat de la cession du composé sera égal à la somme des résultats de cession des composants.

Chaque composant dont la cession aura été induite aura la même nature et date de cession que le composé. Le compte proposé sera celui du composé mais est modifiable. Le montant de la cession ainsi que la TVA à reverser seront calculés au prorata du prix d'acquisition du composant et de leur valeur dans le composé.

Ecritures :

Les écritures présentées dans la fiche d'un composé sont celles liées au composé, c'est-à-dire les écritures de type achat et les écritures appartenant à des exercices clos avant éclatement.

Type	Journal	Date	Compte	Libellé	Débit	Crédit	A Compt.	Comptabilisée le	Sequence
Achat	AC	01/01/2015		ACQUISITION BATIMENT INDUSTRIEL		360000.00	<input type="checkbox"/>		15
Achat	AC	01/01/2015	4456202	ACQUISITION BATIMENT INDUSTRIEL	60000.00		<input type="checkbox"/>		15
Achat	AC	01/01/2015	2181000	ACQUISITION BATIMENT INDUSTRIEL	300000.00		<input type="checkbox"/>		15

Au niveau des composants, l'onglet écritures présente les écritures liées aux composants, dotations, cessions, acquisitions (si le composant a été attaché suite à l'éclatement), revalorisation...

Réévaluation :

Au niveau du composant, la modification ou l'insertion d'une réévaluation induira une réagrégation des réévaluations, ainsi qu'un recalcul des plans au niveau du composé.

Date	Montant	Dont induit	Note
01/09/2016	20000.00	20000.00	Agrandissement de la structure
01/10/2016	10000.00		Aménagement extérieur

Données

Date: 01/10/2016 Montant: 10000.00

Info compl:
Aménagement extérieur

Au niveau du composé, une réévaluation globale aura pour effet de ventiler le montant sur les composants non cédés à la date de revalorisation et non en fin de plan, au prorata des valeurs d'acquisition.

La modification globale d'une réévaluation aura pour effet de ventiler le montant sur les composants concernés, au prorata des montants précédents.

Provisions :

Au niveau du composant, la modification ou l'insertion d'une provision induira une réagrégation des réévaluations, ainsi qu'un recalcul des plans au niveau du composé.

Au niveau du composé, une provision globale aura pour effet de ventiler le montant sur les composants non cédés à la date de provision et non en fin de plan, au prorata des valeurs d'acquisition.

La modification globale d'une provision aura pour effet de ventiler le montant sur les composants concernés, au prorata des montants précédents.

MENU COMPTABILITE

Génération des dotations intermédiaires

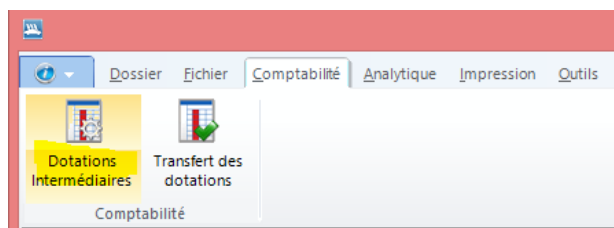

Ce programme permet de préparer dans WaveSoft Immobilisation les écritures de dotations intermédiaires dans l'objectif d'effectuer une situation comptable. Ces écritures pourront être comptabilisées immédiatement lors de la génération des dotations intermédiaires ou ultérieurement via le menu Comptabilité / Transfert des dotations.

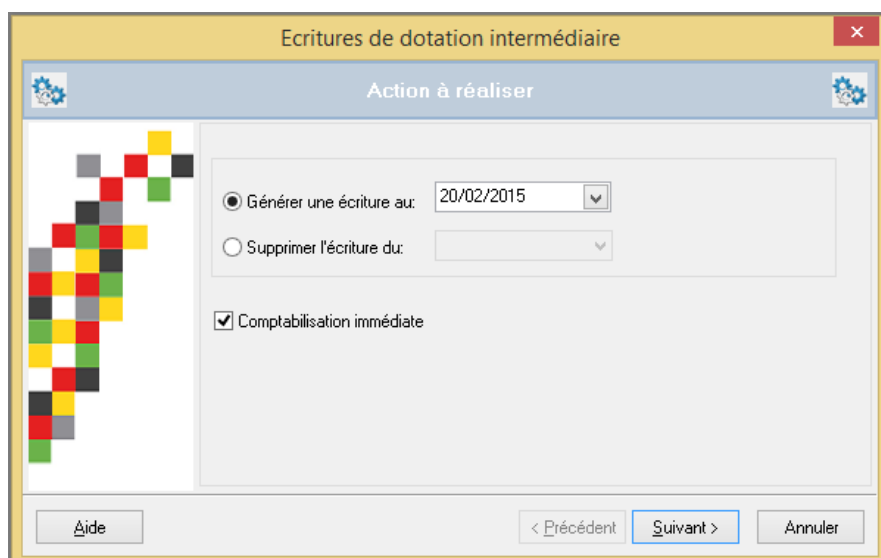

Les dotations intermédiaires peuvent être supprimées soit depuis l'onglet écriture d'une fiche immobilisation, soit depuis le menu Comptabilité/ Génération d'une dotation intermédiaire.

Les écritures de dotations intermédiaires déjà transférées dans WaveSoft Comptabilité et modifiées suite à des changements dans la fiche Immobilisation (changement valeur d'acquisition, nouvelle provision, réévaluation...) sont retransférées immédiatement.

Une contrepassation est toujours générée en même temps que la dotation intermédiaire, avec une date d'effet au premier jour suivant celle de la dotation intermédiaire.

En cas de répartition analytique, la répartition analytique appliquée à la contrepassation est identique à celle appliquée à la dotation intermédiaire. Le transfert en comptabilité de l'écriture de contrepassation ne peut se faire que si la dotation suivante est transférée.

Cas d'un dossier WaveSoft Immobilisations non intégré à WaveSoft Compta :

Dans le cas d'un dossier non intégré, les dotations intermédiaires pourront être transférées via un lien comptable.

Transfert des écritures de dotations

Ce menu n'est disponible qu'à partir d'un dossier intégré à Wavesoft Comptabilité.

Ce programme est accessible via le menu Comptabilité / Transfert des écritures de dotation.

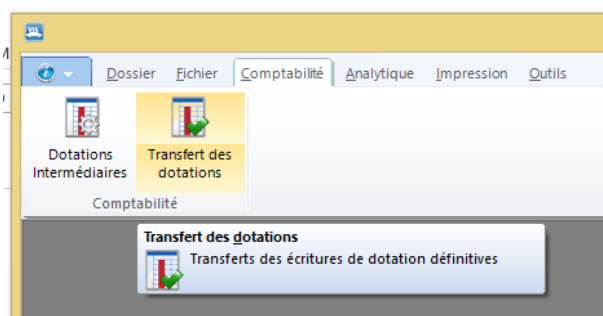

Ce programme permet de comptabiliser les écritures de dotation de fin d'exercice ou les écritures de dotation intermédiaires qui aurait été planifiées depuis une fiche Immobilisation ou depuis le programme de génération des écritures intermédiaires (si l'on a choisit l'option de ne pas comptabiliser immédiatement).

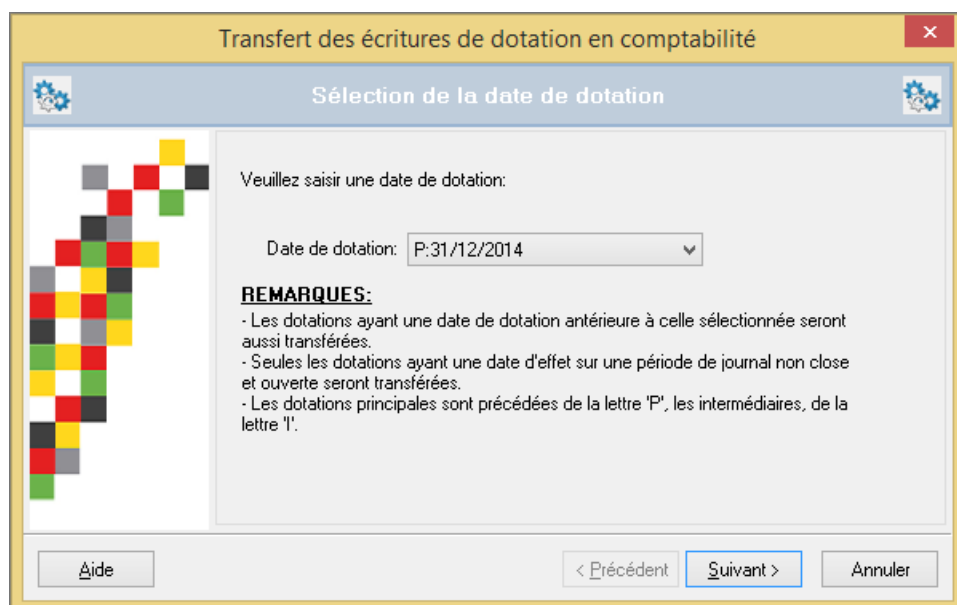

Ce traitement peut être exécuté autant de fois que nécessaire, tant que le journal des dotations pour le dernier mois de l'exercice n'est pas clos dans la comptabilité.

Si le journal est clos en comptabilité, les écritures ne seront pas transférées ou modifiées, la comptabilité devra faire l'objet de rectifications manuelles éventuelles.

A la fin du traitement, un rapport vous sera présenté à l'écran. Nous vous conseillons fortement de l'imprimer, de le lire attentivement afin d'y déceler les erreurs éventuelles, et de l'archiver.

Informations concernant la comptabilisation des écritures dans WaveSoft Compta V21

Les écritures générées dans Wavesoft Comptabilité V21 sont en mode Brouillard.

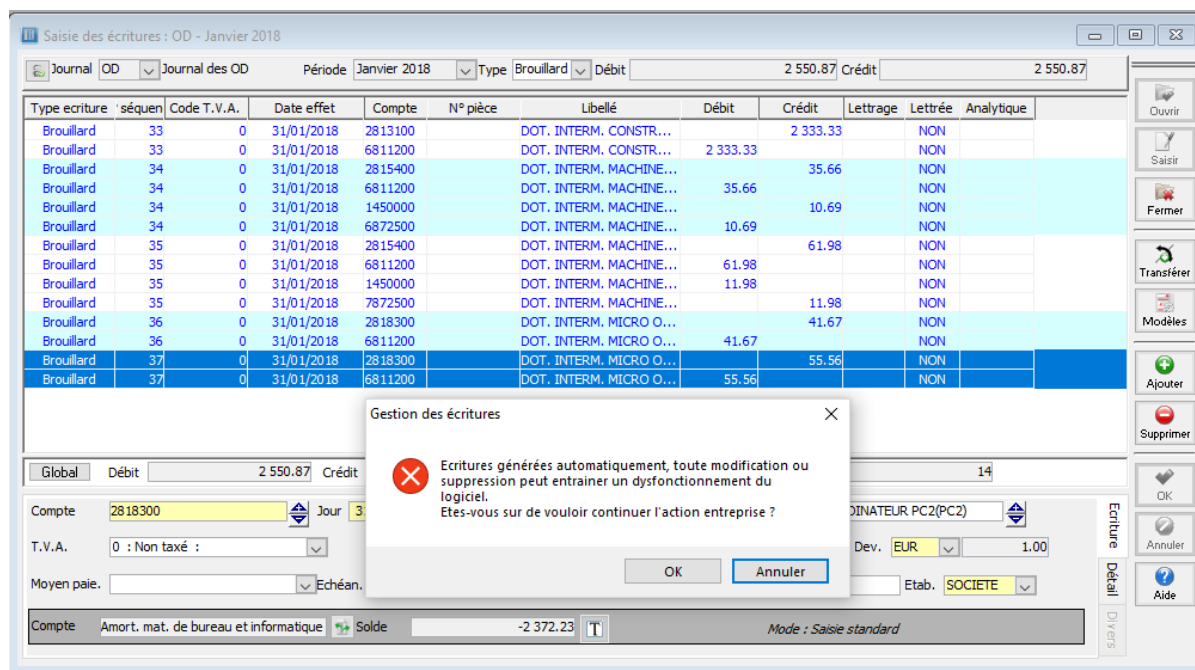

Néanmoins, afin de garder toute cohérence entre Wavesoft immobilisations V6 et WaveSoft Comptabilité V21, **les modification ou suppression des écritures générées par WaveSoft Immobilisations doivent être effectuées dans WaveSoft Immobilisations.**

Les modifications dans WaveSoft Immobilisations peuvent être réalisées :

- Via la modification des fiches Immobilisations (changement de méthode d'amortissement, de durée...)

Rappel : les écritures générées en compta sont tracées dans l'onglet « écritures » de la fiche Immobilisation.

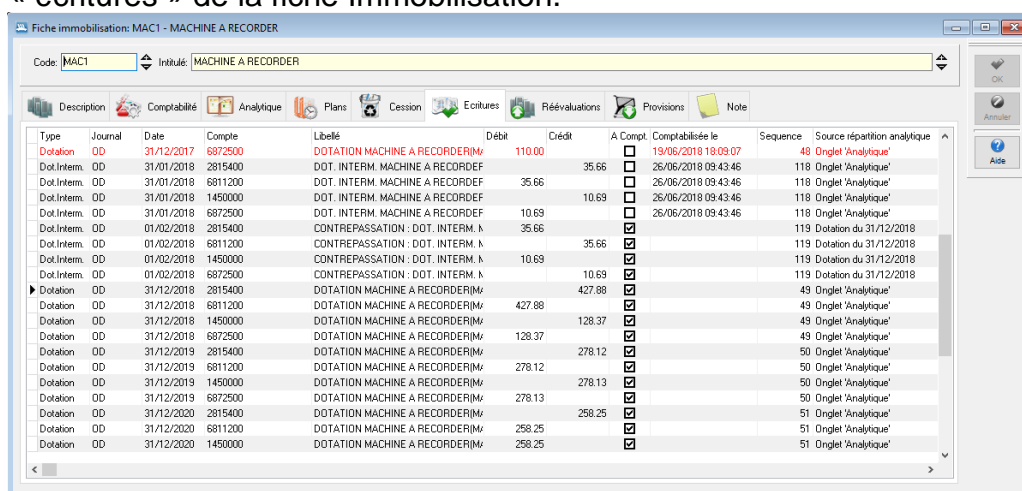

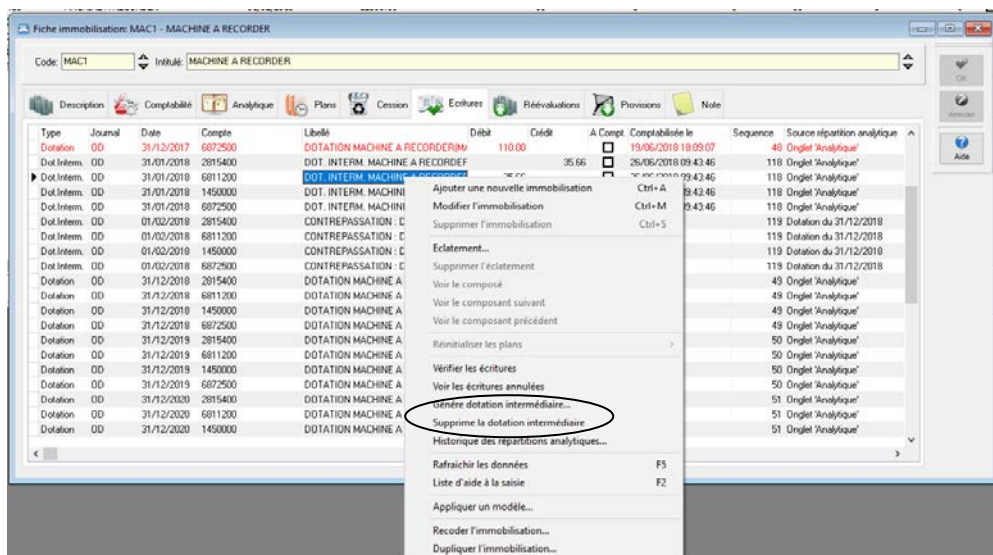

- Via l'annulation des écritures de dotations intermédiaires.

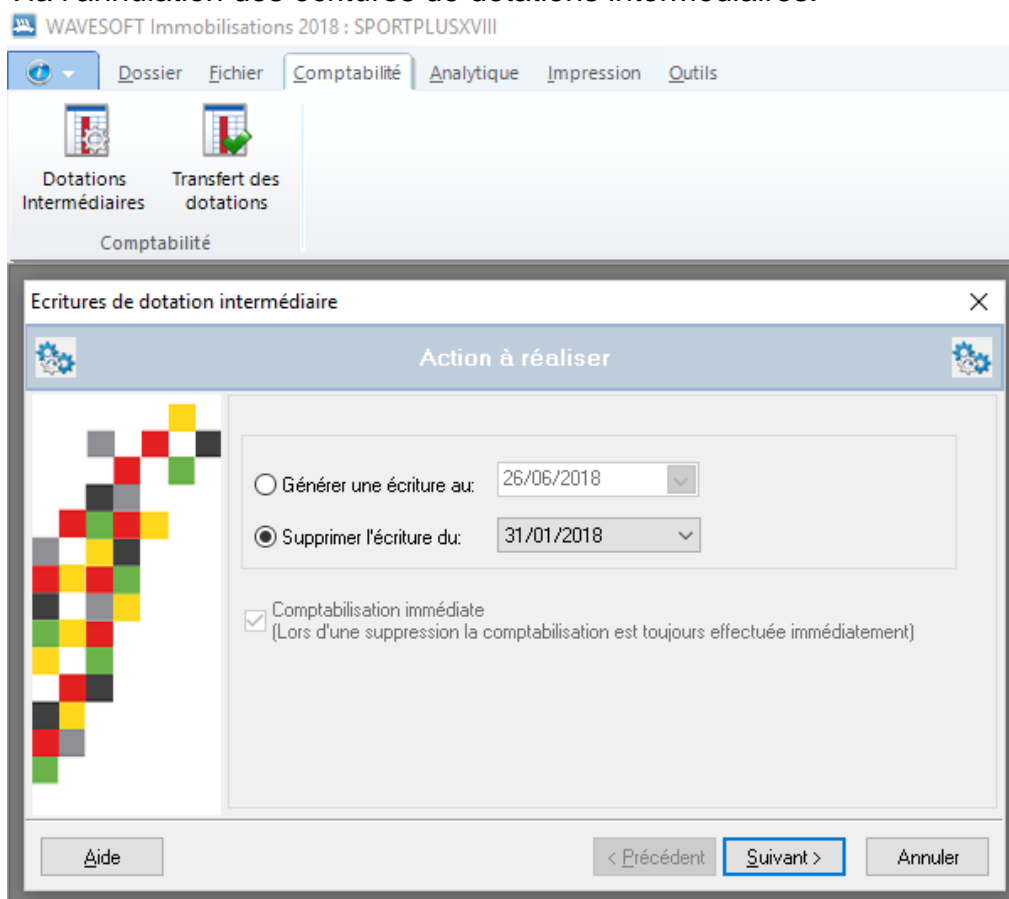

Export des écritures

Ce menu n'est disponible que pour les dossiers indépendants.

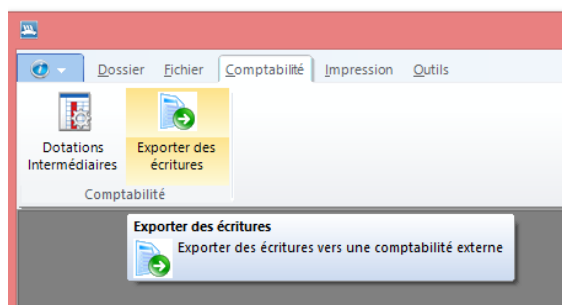

Il permet à l'utilisateur de définir librement son format d'exportation des écritures. Un assistant vous guide au travers des différentes étapes.

Exportation des écritures

Sélection du profil, du fichier à générer, des écritures à exporter

Choisissez ou créez un profil d'exportation d'écritures:
 EXPSTD EXPORTSTANDARD

Nom du fichier de destination:

Sélectionner les écritures

Journaux
☒ Journal des achats
☒ Journal des OD
☒ Journal des ventes

Uniquement les non transférées
☒ Transférer aussi les annulations

Date d'effet comprise entre:
 27/02/2015 et 27/02/2015

☐ Sauvegarder le profil avant traitement

< Précédent Suivant > Annuler

Choisir le profil d'exportation ;
 Définir le nom du fichier de destination ;
 Sélectionner les journaux à exporter ;
 La catégorie des écritures à exporter ;
 Sélectionner la fourchette de date des écritures.

Exportation des écritures

Format du fichier, formats numériques, dates et logiques

Format du fichier

Séparateur de champs: ☒ Tabulation ☐ Autre:
 Encadrement des chaînes: ☒ Aucun ☐ Caractère: Générer les noms de champs en première ligne? ☐

Séparateur décimales
☒ Point ☐ Virgule

Format des dates
 Séparateur: ☒ Aucun ☐ Caractère:
 Séquence: JMMMAAAA

Champs logiques
 Valeur vraie: 0 Valeur fausse: N

< Précédent Suivant > Annuler

Définir le format d'exportation du fichier.

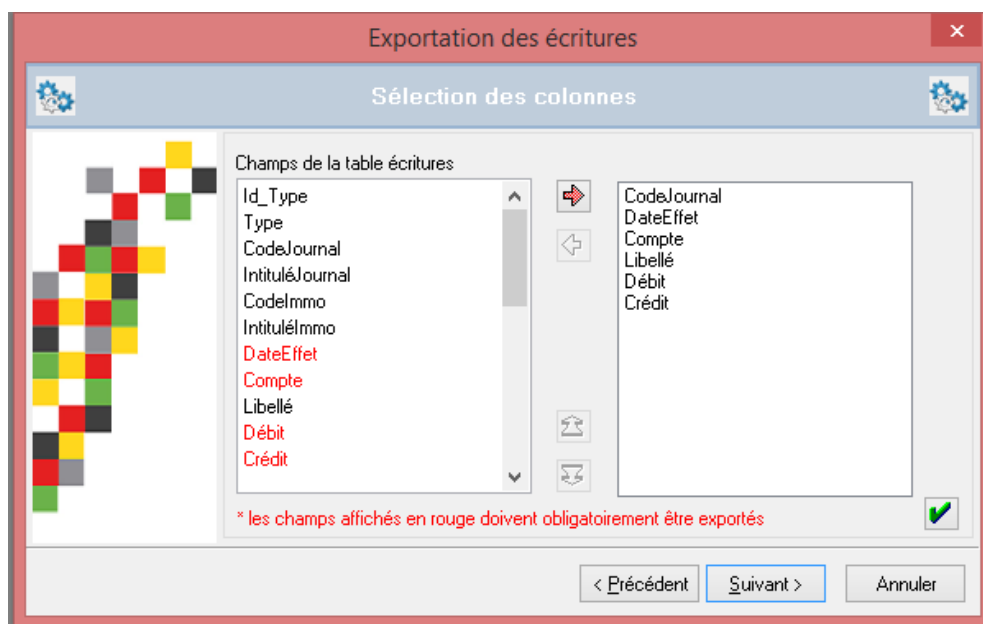

Définir les règles d'exportation des champs regroupements en tant que code analytique.

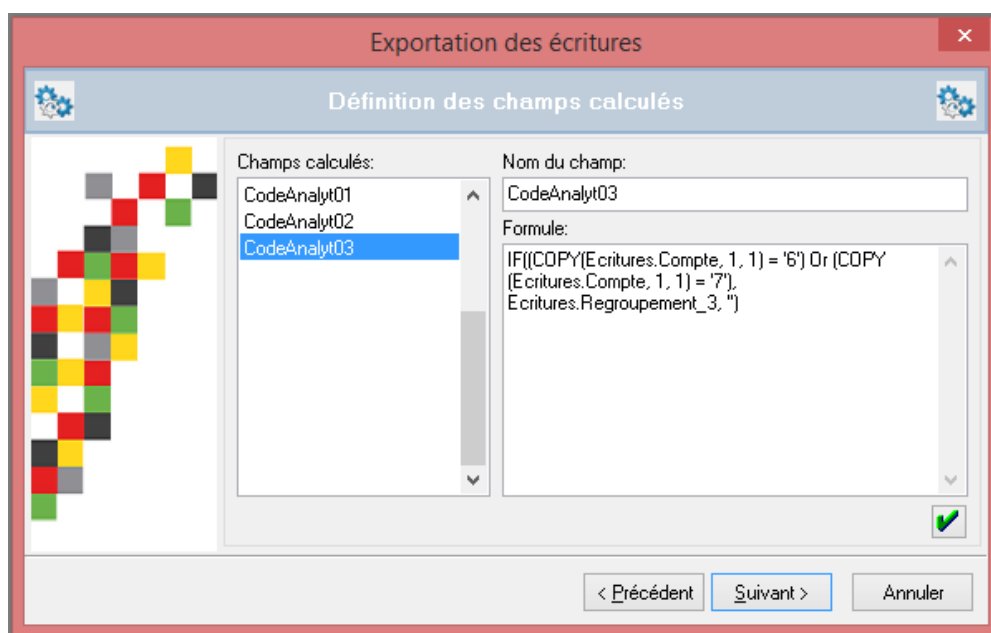

Définir les équivalences éventuelles pour les comptes et les journaux.

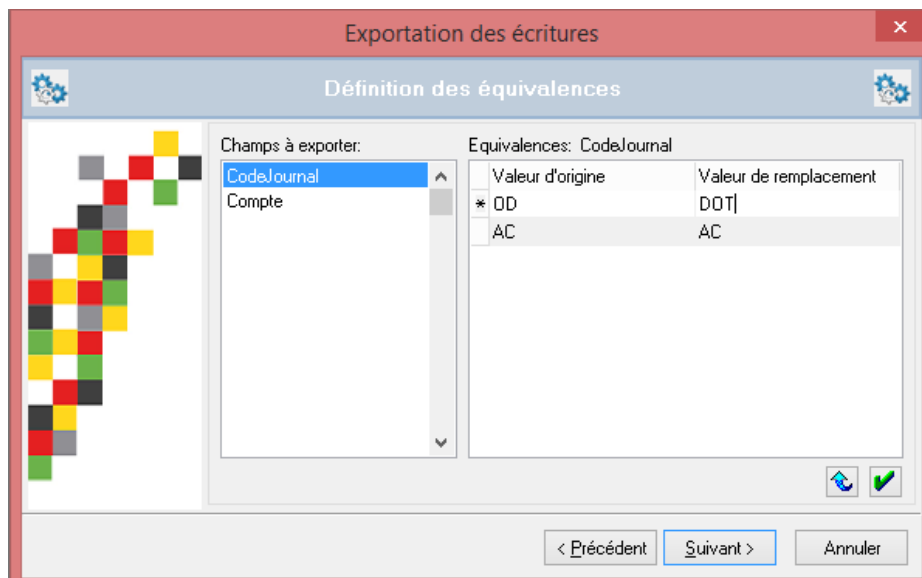

MENU ANALYTIQUE

Consultation du Paramétrage des plans analytiques :
(Menu Analytique / Plans analytiques)

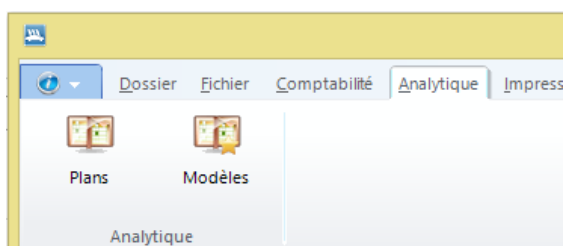

Le paramétrage des plans analytiques de WaveSoft Comptabilité peut être visualisé depuis WaveSoft Immobilisations. Ce paramétrage n'est accessible que depuis WaveSoft Comptabilité.

Plans analytiques

Code	Intitulé
AMM	Analyse des marges par magasins
PLAN1	PLAN GENERAL

Données

Plan: ☒ Plan actif

Section de charge par défaut:

Section de produit par défaut: ☒ Plan limité aux comptes de classe et 7 6

Sections

1:Code	Intitulé	Active	Type
MAG	Total général magasins	<input checked="" type="checkbox"/>	Totalisateur
MAG1	Total magasin 1	<input checked="" type="checkbox"/>	Totalisateur
MAG1CHAFFA	Chiffre d'affaires magasin 1	<input checked="" type="checkbox"/>	Section
MAG1CHFIXE	Charges fixes magasin 1	<input checked="" type="checkbox"/>	Section
MAG1CHINDI	Charges indirectes magasin 1	<input checked="" type="checkbox"/>	Section
MAG1CHVARI	Charges variables magasin 1	<input checked="" type="checkbox"/>	Section
MAG2	Total magasin 2	<input checked="" type="checkbox"/>	Totalisateur
MAG2CHAFFA	Chiffre d'affaires magasin 2	<input checked="" type="checkbox"/>	Section
MAG2CHFIXE	Charges fixes magasin 2	<input checked="" type="checkbox"/>	Section
MAG2CHINDI	Charges indirectes magasin 2	<input checked="" type="checkbox"/>	Section
MAG2CHVARI	Charges variables magasin 2	<input checked="" type="checkbox"/>	Section
MAG2FRGENE	Frais généraux siège magasin 2	<input checked="" type="checkbox"/>	Section
MAG3	Total magasin 3	<input checked="" type="checkbox"/>	Totalisateur
MAG3CHAFFA	Chiffre d'affaires magasin 3	<input checked="" type="checkbox"/>	Section
MAG3CHFIXE	Charges fixes magasin 3	<input checked="" type="checkbox"/>	Section
MAG3CHINDI	Charges indirectes magasin 3	<input checked="" type="checkbox"/>	Section
MAG3CHVARI	Charges variables magasin 3	<input checked="" type="checkbox"/>	Section
MAG3FRGENE	Frais généraux siège magasin 3	<input checked="" type="checkbox"/>	Section
SIEGCHFIXE	Charges fixes siège	<input checked="" type="checkbox"/>	Section

Ces informations ne peuvent être modifiées ici. Si vous souhaitez effectuer des modifications, vous devez le faire dans WAVESOFT Comptabilité.

Consultation du Paramétrage des modèles analytiques :
(Menu Analytique / Modèles analytiques)

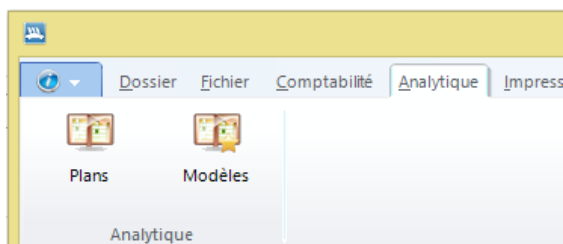

Le paramétrage des modèles analytiques de WaveSoft Comptabilité peut être visualisé depuis WaveSoft Immobilisations. Ce paramétrage n'est accessible que depuis WaveSoft Comptabilité.

Code	Intitulé
CHFIXE	Charges fixes
CHINDIR1	Charges indirectes 30 - 20 - 50
CHINDIR2	Charges indirectes 1/3
CHVARI1	Charges variables 30 - 20 - 50
DIVERS	Charges diverses

Données
Modèle: CHINDIR1 Charges indirectes 30 - 20 - 50

Plan
AMM Analyse des marges par magasins Plan actif ☒
Plan limité aux comptes de classe 6 et 7 ☒
Section de charge par défaut:
Section de produit par défaut:

Code section	Intitulé section	Répartition
MAG1CHINDI	Charges indirectes magasin 1	30.00%
MAG2CHINDI	Charges indirectes magasin 2	20.00%
MAG3CHINDI	Charges indirectes magasin 3	50.00%

Total répartition: 100.00%

Ces informations ne peuvent être modifiées ici. Si vous souhaitez effectuer des modifications, vous devez le faire dans WAVESOFT Comptabilité.

Fermer Aide

Dans le cas d'un dossier intégré, il est possible d'importer les informations utiles aux répartitions analytiques.

Les modèles d'importations permettent d'intégrer les données concernant les répartitions analytiques.

L'analytique étant en règle générale paramétrée en compta, il sera possible de définir des équivalences pour faire correspondre les modèles de répartition ou les sections avec celles de WaveSoft Comptabilité.

Les nouveaux champs analytiques importables sont :

Id_TypeAnalytique (Suivant modèle, sur la section, répartition spécifique)

Id_AnaModele (à définir dans les équivalences)

Id_AnaSection (à définir dans les équivalences)

DateAppAnalyt (champ obligatoire si import analytique)
DateModifAnalyt

Champs de la table immobilisations	Colonnes du fichier d'import
ExClosStockDotCpt	<Ignorer>
ExClosComputedDotCpt	<Ignorer>
ExClosStockDotFisc	<Ignorer>
ExClosComputedDotFisc	<Ignorer>
Id_TypeAnalytique	12:(L)
Id_AnaModele	2:(LOGICIEL RESTAURANT NOLPA)
Id_AnaSection	5:(1)
DateAppAnalyt	10:(11022000)
DateModifAnalyt	<Ignorer>

* les champs affichés en rouge doivent obligatoirement recevoir une valeur

☐ Insertions uniquement (les immobilisations existantes ne seront pas modifiées)

Définition des équivalences :

Champs à importer:	Equivalences: Id_TypeAnalytique	
	Valeur d'origine	Valeur de remplacement
CompteAmortissement	* RS	Répartition spécifique
CompteDotation	M	Suivant modèle
CompteAchat	S	Sur la section
GénérerDotation		
SoumisTaxeProf		
Id_TypeCession		
CompteCession		
DotationComp		
Id_TypeAnalytique		
Id_AnaModele		
Id_AnaSection		

Il sera donc possible de faire correspondre une valeur du fichier TXT avec la valeur requise par WaveSoft Immobilisations.

Le bouton  permet de charger les valeurs de la colonne du fichier TXT.

Attention ! Le fichier TXT doit être cohérent, c'est-à-dire que si l'on renseigne pour un enregistrement un type analytique suivant le modèle, un modèle doit être renseigné dans la colonne modèle et la colonne section doit être vide. De même, si l'on renseigne pour un enregistrement un type analytique sur la section, la colonne section du fichier TXT doit être renseignée et la colonne modèle doit être vide.

LES IMPRESSIONS

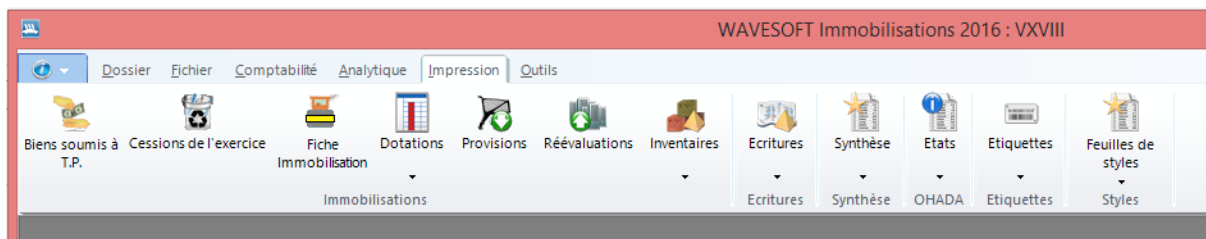

ECRITURES

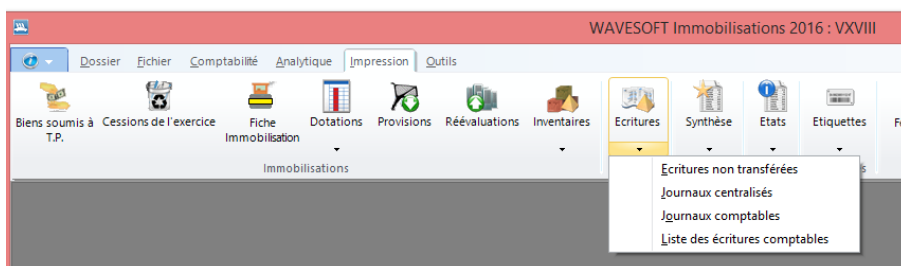

Ecritures non transférées

Cet état permet d'obtenir une liste des écritures non transférées vers la comptabilité pour une période de date données. Cet état reprend les écritures par bien qui n'ont pas été comptabilisées et qui devrait l'être mais aussi les écritures pour lesquelles l'utilisateur a décidé de ne pas générer de transfert comptable.

Journaux centralisés

Cet état permet d'obtenir par journal par mois, la centralisation des comptes. Cet état reprend l'ensemble des écritures à comptabiliser et comptabilisées pour une période donnée.

Journaux comptables

Cet état permet d'obtenir le détail des écritures par journal. Cet état reprend l'ensemble des écritures à comptabiliser et comptabilisées pour une période donnée.

Liste des écritures

Cet état permet d'obtenir l'ensemble des écritures pour une période donnée que ces écritures soient comptabilisables ou non.

Etats OHADA

Ces états sont réservés à l'utilisation de WaveSoft immobilisations dans certains pays (Hors France)

Etiquettes

Cet état permet d'obtenir des étiquettes des biens immobilisés.

Immobilisations

Pour chacun des états, il est possible de définir des sélections (filtres) ainsi que des regroupements avec ruptures ou saut de page.

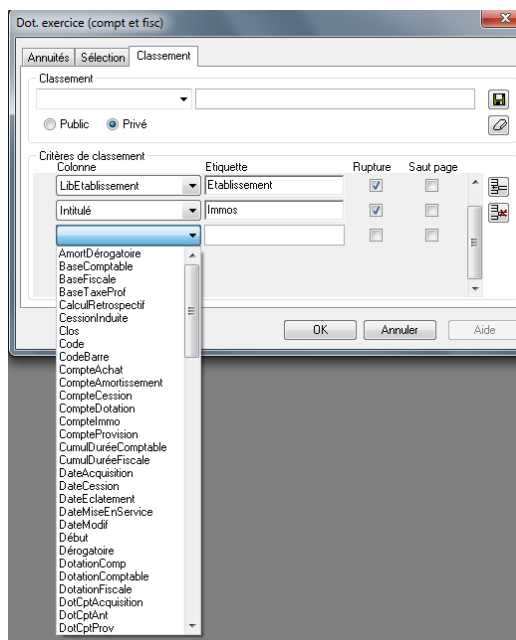
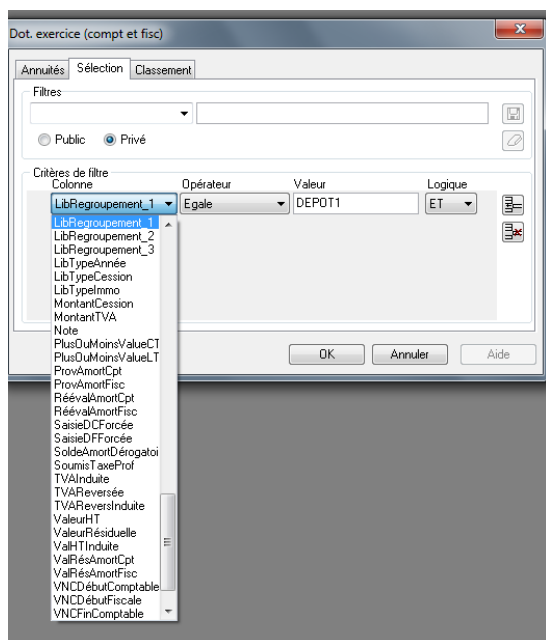

Cessions de l'exercice

Cet état permet d'obtenir la liste des biens cédés de l'exercice.

Remarque : Si vous laissez le paramétrage de l'état tel que défini par défaut, vous obtenez la liste des immobilisations cédées au cours de l'exercice mais qui étaient présentes au premier jour de l'exercice. Dans le cas d'une immobilisation acquise et cédée dans l'année, cette immobilisation ne ressort pas. Pour être sûr que l'état comporte bien toutes les immobilisations pratiquez de la manière suivante :

Sur l'écran immobilisation définir les sélections comme sur la copie d'écran

- Buttons: 'Immobilisations', 'Sélection' (active), 'Classement'.
- Radio buttons: 'Toutes' (selected), 'Uniquement l'immobilisation', 'De l'immobilisation'.
- Text input fields: Two empty fields for specifying a date range.
- Dropdown menu: 'Immobilisations de type: Simple et composant'.
- Checkbox: 'Imprimer uniquement les immobilisations présentes au'.
- Date dropdown: '01/01/2007'.
- Buttons at the bottom: 'OK', 'Annuler', 'Aide'.

Sur l'écran Sélection

- Buttons: 'Immobilisations', 'Sélection' (active), 'Classement'.
- Section 'Filtres':
 - 'Date cession' dropdown is selected.
 - 'Cession de l'exercice' text field.
 - 'Public' radio button is selected, 'Privé' is unselected.
- Section 'Critères de filtre':

Colonne	Opérateur	Valeur	Logique
DateCession	Supérieur ou éga	01/01/2007	ET
- Buttons at the bottom: 'OK', 'Annuler', 'Aide'.

N'oubliez pas de mémoriser le filtre afin de pouvoir le réutiliser. Ne pas oublier d'adapter la date de cession. Pour obtenir les cessions de l'exercice renseigner la date de début d'exercice.

Sur l'écran Classement

Classement section:

- A dropdown menu is set to "Compte".
- A text field contains "Par Compte".
- Radio buttons for "Public" (selected) and "Privé" are present.
- Icons for saving and editing are on the right.

Critères de classement section:

Colonne	Etiquette	Rupture	Saut page
Comptelmmo	Compte	<input checked="" type="checkbox"/>	<input type="checkbox"/>

Icons for list management are on the right. At the bottom are "OK", "Annuler", and "Aide" buttons.

Dotations de l'exercice (Comptables et fiscales)

Cet état permet d'obtenir le calcul des dotations comptables et fiscales pour un exercice

SA SPORTPLUS

Intitulé								
	Date acqu.	Valeur acqu.	Rg. amort.	Base calc. dot	Antérieurs	Dotations	Cumul	VNC Fin
Intitulé: Bureaux Magasin 1								
BUR01 - Bureaux Magasin 1								
Comptable	01/01/2011	2500.00	L sur 60 Mois	2500.00		500.00	500.00	2000.00
Fiscal			L sur 60 Mois	2500.00		500.00	500.00	2000.00
Dérogatoire								
Total Intitulé								
Comptable		2500.00		2500.00		500.00	500.00	2000.00
Fiscal				2500.00		500.00	500.00	2000.00
Dérogatoire								
Intitulé: DEMO								
DEMO - DEMO								
Comptable	10/01/2011	20000.00	L sur 60 Mois	20000.00		3911.10	3911.10	16088.90
Fiscal			L sur 60 Mois	20000.00		3911.10	3911.10	16088.90
Dérogatoire								
Total Intitulé								
Comptable		20000.00		20000.00		3911.10	3911.10	16088.90
Fiscal				20000.00		3911.10	3911.10	16088.90
Dérogatoire								
Intitulé: MATERIEL INDUSTRIEL								
INDUS - MATERIEL INDUSTRIEL								
Comptable	10/01/2011	20000.00	L sur 60 Mois	20000.00		3911.10	3911.10	16088.90
Fiscal			L sur 60 Mois	20000.00		3911.10	3911.10	16088.90
Dérogatoire								
Total Intitulé								
Comptable		20000.00		20000.00		3911.10	3911.10	16088.90
Fiscal				20000.00		3911.10	3911.10	16088.90
Dérogatoire								
Intitulé: MATERIEL INDUSTRIEL N° 1								
INDUS1 - MATERIEL INDUSTRIEL N° 1								
Comptable	10/01/2011	20000.00	L sur 60 Mois	20000.00		3911.10	3911.10	16088.90
Fiscal			L sur 60 Mois	20000.00		3911.10	3911.10	16088.90
Dérogatoire								

Dotations de l'exercice (Comptables)

Cet état permet d'obtenir le calcul des dotations comptables pour un exercice

Page 1/2

DOTATIONS DE L'EXERCICE (comptables uniquement) du 01/01/2011 au 31/12/2011

Le 04/02/2011 à 18:18

SA SPORTPLUS

Intitulé								
	Date acqu.	Valeur acqu.	Rg. amort.	Base calc. dot	Antérieurs	Dotations	Cumul	VNC Fin
: Bureaux Magasin 1								
BUR01 - Bureaux Magasin 1								
Comptable	01/01/2011	2500.00	L sur 60 Mois	2500.00		500.00	500.00	2000.00
Total								
Comptable		2500.00		2500.00		500.00	500.00	2000.00
: DEMO								
DEMO - DEMO								
Comptable	10/01/2011	20000.00	L sur 60 Mois	20000.00		3911.10	3911.10	16088.90
Total								
Comptable		20000.00		20000.00		3911.10	3911.10	16088.90
: MATERIEL INDUSTRIEL								
INDUS - MATERIEL INDUSTRIEL								
Comptable	10/01/2011	20000.00	L sur 60 Mois	20000.00		3911.10	3911.10	16088.90
Total								
Comptable		20000.00		20000.00		3911.10	3911.10	16088.90
: MATERIEL INDUSTRIEL N° 1								
INDUS1 - MATERIEL INDUSTRIEL N° 1								
Comptable	10/01/2011	20000.00	L sur 60 Mois	20000.00		3911.10	3911.10	16088.90
Total								
Comptable		20000.00		20000.00		3911.10	3911.10	16088.90
: MATERIEL INDUSTRIEL N° 2								
INDUS2 - MATERIEL INDUSTRIEL N° 2								
Comptable	10/01/2011	20000.00	L sur 60 Mois	20000.00		3911.10	3911.10	16088.90
Total								
Comptable		20000.00		20000.00		3911.10	3911.10	16088.90

Dotations prévisionnelles (Comptables et fiscales)

Cet état permet de prévoir ou calculer des dotations comptables et fiscales avec une sélection de date à date (passée ou future)

SA SPORTPLUS

Intitulé								
	Date acqu.	Valeur acqu.	Rg. amort.	Base calc. dot	Antérieurs	Dotations	Cumul	VNC Fin
BUR01 - Bureaux Magasin 1								
Comptable	01/01/2011	2500.00	L sur 60 Mois	2500.00		250.00	250.00	2250.00
Fiscal			L sur 60 Mois	2500.00		250.00	250.00	2250.00
Dérogatoire								
CLIO - renault clio								
Comptable	05/01/2011	23000.00	L sur 48 Mois	23000.00		2827.08	2827.08	20172.92
Fiscal			L sur 48 Mois	23000.00		2827.08	2827.08	20172.92
Dérogatoire								
DEMO - DEMO								
Comptable	10/01/2011	20000.00	L sur 60 Mois	20000.00		1911.10	1911.10	18088.90
Fiscal			L sur 60 Mois	20000.00		1911.10	1911.10	18088.90
Dérogatoire								
INDUS - MATERIEL INDUSTRIEL								
Comptable	10/01/2011	20000.00	L sur 60 Mois	20000.00		1911.10	1911.10	18088.90
Fiscal			L sur 60 Mois	20000.00		1911.10	1911.10	18088.90
Dérogatoire								
INDUS1 - MATERIEL INDUSTRIEL N° 1								
Comptable	10/01/2011	20000.00	L sur 60 Mois	20000.00		1911.10	1911.10	18088.90
Fiscal			L sur 60 Mois	20000.00		1911.10	1911.10	18088.90
Dérogatoire								
INDUS2 - MATERIEL INDUSTRIEL N° 2								
Comptable	10/01/2011	20000.00	L sur 60 Mois	20000.00		1911.10	1911.10	18088.90
Fiscal			L sur 60 Mois	20000.00		1911.10	1911.10	18088.90
Dérogatoire								
INDUS3 - MATERIEL INDUSTRIEL N° 3								
Comptable	10/01/2011	20000.00	L sur 60 Mois	20000.00		1911.10	1911.10	18088.90
Fiscal			L sur 60 Mois	20000.00		1911.10	1911.10	18088.90
Dérogatoire								
INDUS4 - MATERIEL INDUSTRIEL N° 4								
Comptable	10/01/2011	20000.00	L sur 60 Mois	20000.00		1911.10	1911.10	18088.90
Fiscal			L sur 60 Mois	20000.00		1911.10	1911.10	18088.90
Dérogatoire								
Total								
Comptable		145500.00		145500.00		14543.68	14543.68	130956.32
Fiscal				145500.00		14543.68	14543.68	130956.32
Dérogatoire								

Dotations prévisionnelles (Comptables)

Cet état permet de prévoir ou calculer des dotations comptables avec une sélection de date à date (passée ou future)

Page 1/1

DOTATIONS PREVISIONNELLES (comptables) du 01/01/2011 au 30/06/2011

Le 04/02/2011 à 18:31

SA SPORTPLUS

Intitulé								
	Date acqu.	Valeur acqu.	Rg. amort.	Base calc. dot	Antérieurs	Dotations	Cumul	VNC Fin
BUR01 - Bureaux Magasin 1								
Comptable	01/01/2011	2500.00	L sur 60 Mois	2500.00		250.00	250.00	2250.00
CLIO - renault clio								
Comptable	05/01/2011	23000.00	L sur 48 Mois	23000.00		2827.08	2827.08	20172.92
DEMO - DEMO								
Comptable	10/01/2011	20000.00	L sur 60 Mois	20000.00		1911.10	1911.10	18088.90
INDUS - MATERIEL INDUSTRIEL								
Comptable	10/01/2011	20000.00	L sur 60 Mois	20000.00		1911.10	1911.10	18088.90
INDUS1 - MATERIEL INDUSTRIEL N° 1								
Comptable	10/01/2011	20000.00	L sur 60 Mois	20000.00		1911.10	1911.10	18088.90
INDUS2 - MATERIEL INDUSTRIEL N° 2								
Comptable	10/01/2011	20000.00	L sur 60 Mois	20000.00		1911.10	1911.10	18088.90
INDUS3 - MATERIEL INDUSTRIEL N° 3								
Comptable	10/01/2011	20000.00	L sur 60 Mois	20000.00		1911.10	1911.10	18088.90
INDUS4 - MATERIEL INDUSTRIEL N° 4								
Comptable	10/01/2011	20000.00	L sur 60 Mois	20000.00		1911.10	1911.10	18088.90
Total								
Comptable		145500.00		145500.00		14543.68	14543.68	130956.32

Classement par:

Sélection sur:

Toutes les immobilisations
Immobilisations simples et composantes
Dotations partielles calculées pour la période du 01/01/2011 au

Sélection avancée:

Etat des provisions

Page 1/1	ETAT DES PROVISIONS	Le 04/02/2011 à 18:40
Pas de sélection de date effectuée		

SA SPORTPLUS

Uniquement les biens présents au 04/02/2011

Code	Intitulé	Date achat	Date MES	Base Amort.
BUR01	Bureaux Magasin 1	01/01/2011	01/01/2011	2500.00
Date	Note			Base Amort.
15/01/2011				100.00
Total des provisions pour le bien				100.00
Code	Intitulé	Date achat	Date MES	Base Amort.
INDUS	MATERIEL INDUSTRIEL	10/01/2011	10/01/2011	20000.00
Date	Note			Base Amort.
01/02/2011	Note dur provision			500.00
Total des provisions pour le bien				500.00
Total				600.00

Classement par:

Sélection sur:

Toutes les immobilisations
Immobilisations simples et composantes
Uniquement les immobilisations présentes au 04/02/2011

Sélection avancée:

Etat des réévaluations

Page 1/1	ETAT DES REEVALUATIONS	Le 04/02/2011 à 18:42
Pas de sélection de date effectuée		

SA SPORTPLUS

Uniquement les biens présents au 04/02/2011

Code	Intitulé	Date achat	Date MES	Base Amort.
INDUS1	MATERIEL INDUSTRIEL N° 1	10/01/2011	10/01/2011	20000.00
Date	Date			Base Amort.
01/02/2011	Réévaluation suite à travaux			2000.00
Total des réévaluations pour le bien				2000.00
Total				2000.00

Classement par:

Sélection sur:

Toutes les immobilisations
Immobilisations simples et composantes
Uniquement les immobilisations présentes au 04/02/2011

Sélection avancée:

Impression des fiches immobilisations

SA SPORTPLUS

CHBUR01 - CHAISES POUR SALLE DE REUNION

Type_de_bien : Mobilier
Regroupement_2 :
Regroupement_3 :

Nature : Corporelle
Acquisition : 01/03/2014
Mise en service : 01/03/2014

Achat	
Valeur HT	: 1500.00
Quantité	: 12
Montant TVA	: 300.00
Montant TTC	: 1800.00
Val. résiduelle	

Amortissement	
Annuité	: Année comptable (360j)
Comptable	: L sur 60 Mois
Fiscal	: L sur 60 Mois
Plafond	:
Non soumis à amortissement dérogatoire	

Compte	
Immobilisations	: 2184000
Amortissements	: 2818400
Dotations	: 6811200
Achats	:
Provisions	: 2911000

Immobilisations soumise à taxe professionnelle pour 1500.00

PLANS D'AMORTISSEMENTS										
N°	Exercice		Amortissement comptable			Amortissement fiscal			Dérogatoire	
	Début	Fin	VNC Début	Dotations	Cumulé	VNC Début	Dotations	Cumulé	Exercice	Solde
1	01/01/2014	31/12/2014	1500.00	250.00	250.00	1500.00	250.00	250.00		
2	01/01/2015	31/12/2015	1250.00	300.00	550.00	1250.00	300.00	550.00		
3	01/01/2016	31/12/2016	950.00	300.00	850.00	950.00	300.00	850.00		
4	01/01/2017	31/12/2017	650.00	300.00	1150.00	650.00	300.00	1150.00		
5	01/01/2018	31/12/2018	350.00	300.00	1450.00	350.00	300.00	1450.00		
6	01/01/2019	31/12/2019	50.00	50.00	1500.00	50.00	50.00	1500.00		

Inventaire des immobilisations non chiffrée

Page 1/1

INVENTAIRE DES IMMOBILISATIONS

Le 17/03/2015 à 10:33

SA SPORTPLUS

Code	Intitulé	Date Ach.	Date MES	Quantité	Annuité	Amort. Compt	Amort. Fiscal	Dérog
Compte: 2154000								
DEMO	DEMO	10/01/2011	10/01/2011	1	Compt.	L sur 60 Mois	L sur 60 Mois	
INDUS	MATERIEL INDUSTRIEL	10/01/2011	10/01/2011	1	Compt.	L sur 60 Mois	L sur 60 Mois	
INDUS1	MATERIEL INDUSTRIEL N° 1	10/01/2011	10/01/2011	1	Compt.	L sur 60 Mois	L sur 60 Mois	
INDUS2	MATERIEL INDUSTRIEL N° 2	10/01/2011	10/01/2011	1	Compt.	L sur 60 Mois	L sur 60 Mois	
INDUS3	MATERIEL INDUSTRIEL N° 3	10/01/2011	10/01/2011	1	Compt.	L sur 60 Mois	L sur 60 Mois	
INDUS4	MATERIEL INDUSTRIEL N° 4	10/01/2011	10/01/2011	1	Compt.	L sur 60 Mois	L sur 60 Mois	
Total Compte				6	6 lignes			
Compte: 2182000								
CLIO	renault clio	05/01/2011	05/01/2011	1	Compt.	L sur 48 Mois	L sur 48 Mois	
Total Compte				1	1 lignes			
Compte: 2183000								
BUR01	Bureaux Magasin 1	01/01/2011	01/01/2011	1	Compt.	L sur 60 Mois	L sur 60 Mois	
MATINFOS	MAT INFOS	01/01/2005	31/12/2005	1	Compt.	L sur 60 Mois	L sur 60 Mois	
MATSERV	MATERIEL IN SERVEUR	15/02/2014	15/02/2014	1	Compt.	L sur 48 Mois	L sur 48 Mois	
MATSERV01	MATERIEL IN SERVEUR N° 01	15/02/2014	15/02/2014	1	Compt.	L sur 60 Mois	L sur 60 Mois	
MATSERV02	MATERIEL IN SERVEUR N° 02	15/02/2014	15/02/2014	1	Compt.	L sur 60 Mois	L sur 60 Mois	
MATSERV03	MATERIEL IN SERVEUR N° 03	15/02/2014	15/02/2014	1	Compt.	L sur 60 Mois	L sur 60 Mois	
MATSERV04	MATERIEL IN SERVEUR N° 04	15/02/2014	15/02/2014	1	Compt.	L sur 60 Mois	L sur 60 Mois	
MATSERV05	MATERIEL IN SERVEUR N° 05	15/02/2014	15/02/2014	1	Compt.	L sur 60 Mois	L sur 60 Mois	
MATSERV06	MATERIEL IN SERVEUR N° 06	15/02/2014	15/02/2014	1	Compt.	L sur 60 Mois	L sur 60 Mois	
MATSERV07	MATERIEL IN SERVEUR N° 07	15/02/2014	15/02/2014	1	Compt.	L sur 60 Mois	L sur 60 Mois	
MATSERV08	MATERIEL IN SERVEUR N° 08	15/02/2014	15/02/2014	1	Compt.	L sur 60 Mois	L sur 60 Mois	
MATSERV09	MATERIEL IN SERVEUR N° 09	15/02/2014	15/02/2014	1	Compt.	L sur 60 Mois	L sur 60 Mois	
MATSERV10	MATERIEL IN SERVEUR N° 10	15/02/2014	15/02/2014	1	Compt.	L sur 60 Mois	L sur 60 Mois	
Total Compte				13	13 lignes			
Compte: 2184000								
CHBUR01	CHAISES POUR SALLE DE REUNION	01/03/2014	01/03/2014	12	Compt.	L sur 60 Mois	L sur 60 Mois	
Total Compte				12	1 lignes			
Total				32	21 lignes			

Classement par: CompteImmo, Code,

Sélection sur: Toutes les immobilisations
Immobilisations simples et composantes

Sélection avancée:

Inventaire des immobilisations valorisé

Page 1/1

INVENTAIRE DES IMMOBILISATIONS

Le 17/03/2015 à 10:35

SA SPORTPLUS

Code	Intitulé	Date Ach.	Date MES	Quantité	Valeur HT	Ann.	Am. Cpt.	Am. Fiscal	D
Compte: 2154000									
DEMO	DEMO	10/01/2011	10/01/2011	1	20000.00	Cpt.	L sur 60 Mois	L sur 60 Mois	
INDUS	MATERIEL INDUSTRIEL	10/01/2011	10/01/2011	1	20000.00	Cpt.	L sur 60 Mois	L sur 60 Mois	
INDUS1	MATERIEL INDUSTRIEL N° 1	10/01/2011	10/01/2011	1	20000.00	Cpt.	L sur 60 Mois	L sur 60 Mois	
INDUS2	MATERIEL INDUSTRIEL N° 2	10/01/2011	10/01/2011	1	20000.00	Cpt.	L sur 60 Mois	L sur 60 Mois	
INDUS3	MATERIEL INDUSTRIEL N° 3	10/01/2011	10/01/2011	1	20000.00	Cpt.	L sur 60 Mois	L sur 60 Mois	
INDUS4	MATERIEL INDUSTRIEL N° 4	10/01/2011	10/01/2011	1	20000.00	Cpt.	L sur 60 Mois	L sur 60 Mois	
Total Compte				6	120000.00	Soit 6 lignes			
Compte: 2182000									
CLIO	renault clio	05/01/2011	05/01/2011	1	23000.00	Cpt.	L sur 48 Mois	L sur 48 Mois	
Total Compte				1	23000.00	Soit 1 lignes			
Compte: 2183000									
BUR01	Bureaux Magasin 1	01/01/2011	01/01/2011	1	2500.00	Cpt.	L sur 60 Mois	L sur 60 Mois	
MATINFOS	MAT INFOS	01/01/2005	31/12/2005	1	1000.00	Cpt.	L sur 60 Mois	L sur 60 Mois	
MATSERV	MATERIEL IN SERVEUR	15/02/2014	15/02/2014	1	5000.00	Cpt.	L sur 48 Mois	L sur 48 Mois	
MATSERV01	MATERIEL IN SERVEUR N° 01	15/02/2014	15/02/2014	1	5000.00	Cpt.	L sur 60 Mois	L sur 60 Mois	
MATSERV02	MATERIEL IN SERVEUR N° 02	15/02/2014	15/02/2014	1	5000.00	Cpt.	L sur 60 Mois	L sur 60 Mois	
MATSERV03	MATERIEL IN SERVEUR N° 03	15/02/2014	15/02/2014	1	5000.00	Cpt.	L sur 60 Mois	L sur 60 Mois	
MATSERV04	MATERIEL IN SERVEUR N° 04	15/02/2014	15/02/2014	1	5000.00	Cpt.	L sur 60 Mois	L sur 60 Mois	
MATSERV05	MATERIEL IN SERVEUR N° 05	15/02/2014	15/02/2014	1	5000.00	Cpt.	L sur 60 Mois	L sur 60 Mois	
MATSERV06	MATERIEL IN SERVEUR N° 06	15/02/2014	15/02/2014	1	5000.00	Cpt.	L sur 60 Mois	L sur 60 Mois	
MATSERV07	MATERIEL IN SERVEUR N° 07	15/02/2014	15/02/2014	1	5000.00	Cpt.	L sur 60 Mois	L sur 60 Mois	
MATSERV08	MATERIEL IN SERVEUR N° 08	15/02/2014	15/02/2014	1	5000.00	Cpt.	L sur 60 Mois	L sur 60 Mois	
MATSERV09	MATERIEL IN SERVEUR N° 09	15/02/2014	15/02/2014	1	5000.00	Cpt.	L sur 60 Mois	L sur 60 Mois	
MATSERV10	MATERIEL IN SERVEUR N° 10	15/02/2014	15/02/2014	1	5000.00	Cpt.	L sur 60 Mois	L sur 60 Mois	
Total Compte				13	58500.00	Soit 13 lignes			
Compte: 2184000									
CHBUR01	CHAISES POUR SALLE DE REUNION	01/03/2014	01/03/2014	12	1500.00	Cpt.	L sur 60 Mois	L sur 60 Mois	
Total Compte				12	1500.00	Soit 1 lignes			
Total				32	203000.00	Soit 21 lignes			

Classement par: CompteImmo, Code,

Sélection sur: Toutes les immobilisations
Immobilisations simples et composantes

Sélection avancée:

Etats de synthèse 2054 et 2055

N° 10169 * 14
 Form. obligatoire (article
 55 A du Code général des
 impôts)

5

IMMOBILISATIONS

DGFiP N° 2054 2010

Désignation de l'entreprise **SA SPORTPLUS**
Néant ☐

CADRE A	IMMOBILISATIONS	Valeur brute des immobilisations au début de l'exercice	Augmentations	
			Grands titres à une réévaluation pratiquée au cours de l'exercice ou résultats d'opérations en équivalents	Acquisitions, créations, apports et versements de poste à poste
INCORP CZ	Frais d'établissement et de développement TOTAL I	D8		D9
	Autres postes d'immobilisations incorporelles TOTAL II	KD		KF
CORP KG	Terrains	KH		KI
	Sur sol propre (voir Comptes I9)	KJ		KL
	Sur sol d'autrui (voir Comptes M1)	KM		KO
	Constructions générales, agencements et aménagements des constructions (voir Comptes M2)	KP		KR
	Installations techniques, matériel et outillage industriels (voir Comptes M3)	KS		KU 120 000
	Installations générales, agencements, aménagements divers *	KV		KX
	Matériel de transport *	KY		LA 23 000
	Matériel de bureau et mobilier informatique	LB		LD 2 500
	Emballages récupérables et divers *	LE		LG
	Immobilisations corporelles en cours	LH		LJ
	Avances et acomptes	LI		
		TOTAL III		

N° 10172 * 14
 Formulaire obligatoire (article 55 A
 du Code général des impôts)

6

AMORTISSEMENTS

DGFiP N° 2055 2010

Désignation de l'entreprise **SA SPORTPLUS**
Néant ☐

CADRE A	SITUATIONS ET MOUVEMENTS DE L'EXERCICE DES AMORTISSEMENTS TECHNIQUES (OU VENANT EN DIMINUTION DE L'ACTIF) *				
	IMMOBILISATIONS AMORTISSABLES	Montant des amortissements au début de l'exercice	Augmentations : dotations de l'exercice	Diminutions : amortissements affectés aux éléments sortis de l'actif et reprises	Montant des amortissements à la fin de l'exercice
CY	Frais d'établissement et de développement TOTAL I	EL		EM	EN
	Autres immobilisations incorporelles TOTAL II	PE		PF	PH
PI	Terrains	PJ		PK	PL
	Sur sol propre	PM		PO	PQ
PR	Sur sol d'autrui	PN		PT	PU
	Inst. générales, agencements et aménagements des constructions	PV		PX	PY
PZ	Installations techniques, matériel et outillage industriels	QA	23 467	QB	QC 23 467
	Inst. générales, agencements, aménagements divers	QD		QE	QG
QH	Autres immobilisations corporelles	QI	5 702	QJ	QK 5 702
	Matériel de bureau et mobilier informatique	QL	500	QM	QO 500
QF	Emballages récupérables et divers	QR		QS	QT

EXPORTATION DES ETATS

Sur l'ensemble des états de WaveSoft Immobilisations, ajout de la possibilité d'exportation de l'état selon différents formats.

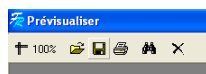

Dans la barre d'icônes de l'aperçu avant impression, cliquer sur la Disquette.

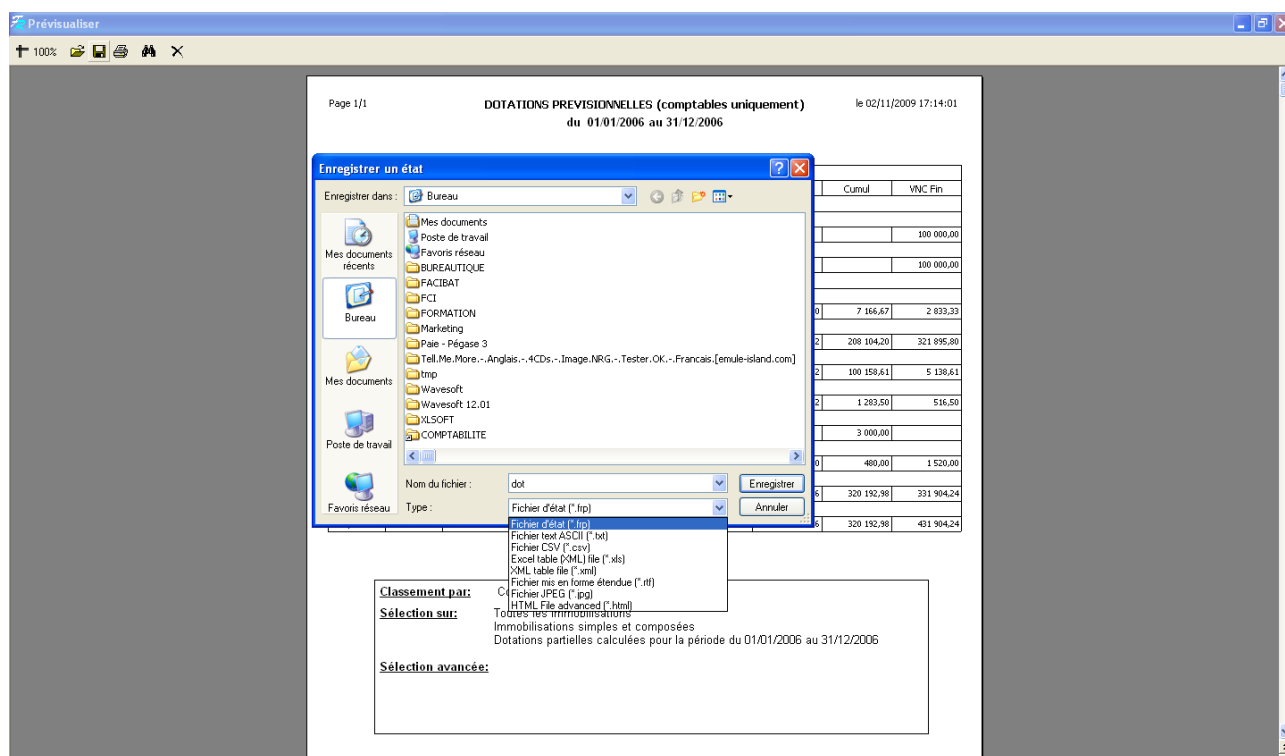

Le programme propose d'enregistrer l'état pour exportation dans les formats suivant :

- Texte (*.txt)
- CSV (*.csv)
- Excel (*.xls)
- XML
- RTF
- JPEG
- HTML

LES OUTILS

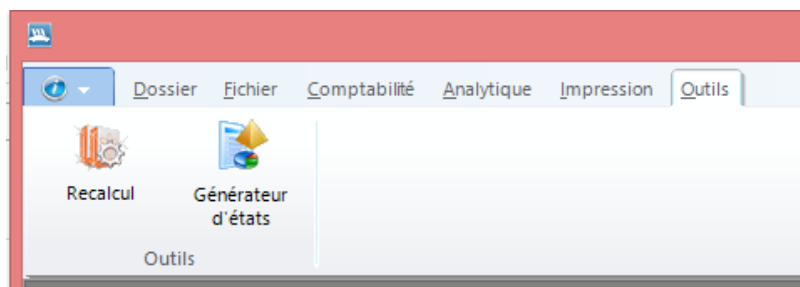

Recalcul des plans d'amortissement

Cet outil permet de recalculer les plans d'amortissements, uniquement sur les annuités non closes. Ce programme doit **IMPERATIVEMENT** être exécuté notamment lorsque vous avez modifié :

- la date de clôture de l'exercice comptable
- une règle de calcul.
- un plafond
- les coefficients dégressifs

Vous pouvez sélectionner les plans à recalculer en fonction de :

- la règle de calcul
- Le plafond
- Les immobilisations ayant une dotation pour l'exercice.

Ce programme vous permet également de supprimer tous les montants que vous auriez éventuellement forcés dans les plans d'amortissements.

A la fin du traitement, un rapport vous sera présenté à l'écran. Nous vous conseillons fortement de l'imprimer, de le lire attentivement afin d'y déceler les erreurs éventuelles, et de l'archiver.

Générateur d'états

Intégration du Générateur d'Etats Fast Report 4

Libération du Générateur d'Etats pour toutes les éditions (sauf version de démo)

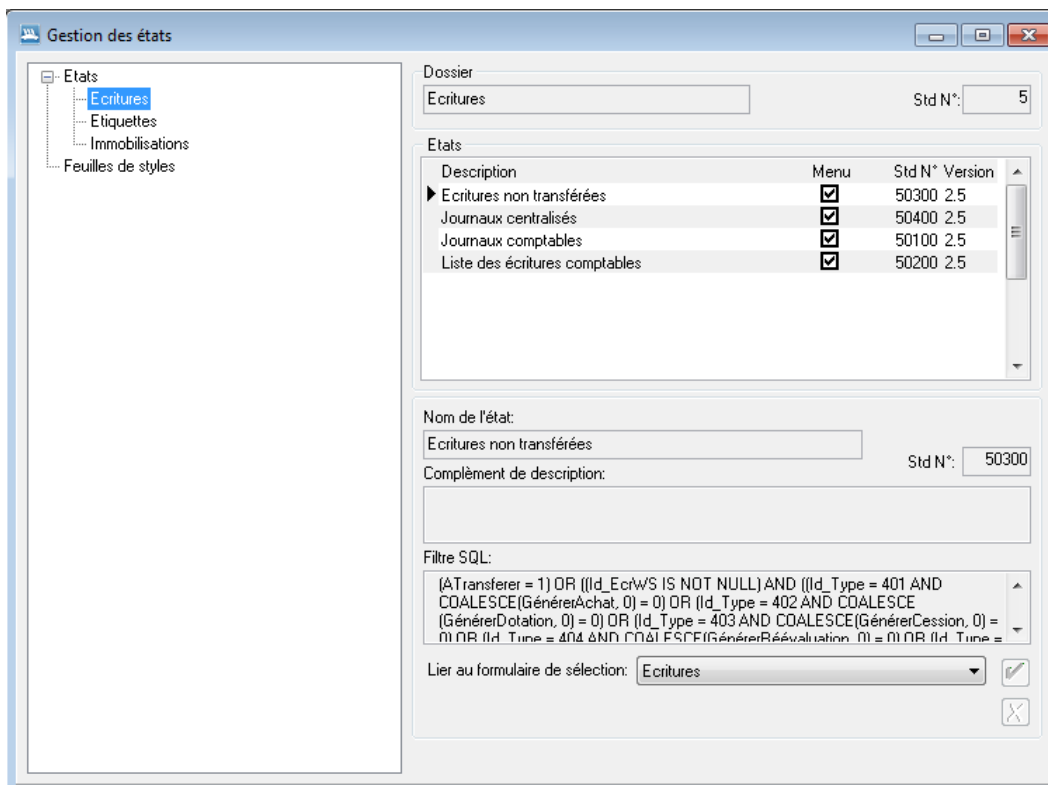
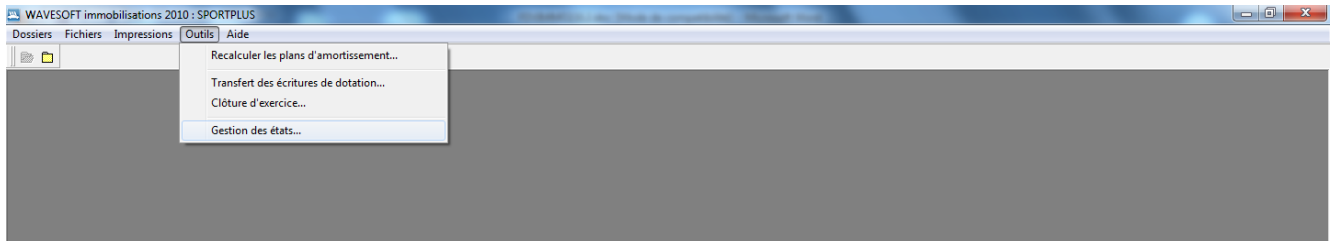

On retrouve dans le Générateur d'états l'ensemble des états standards de WaveSoft Immobilisations.

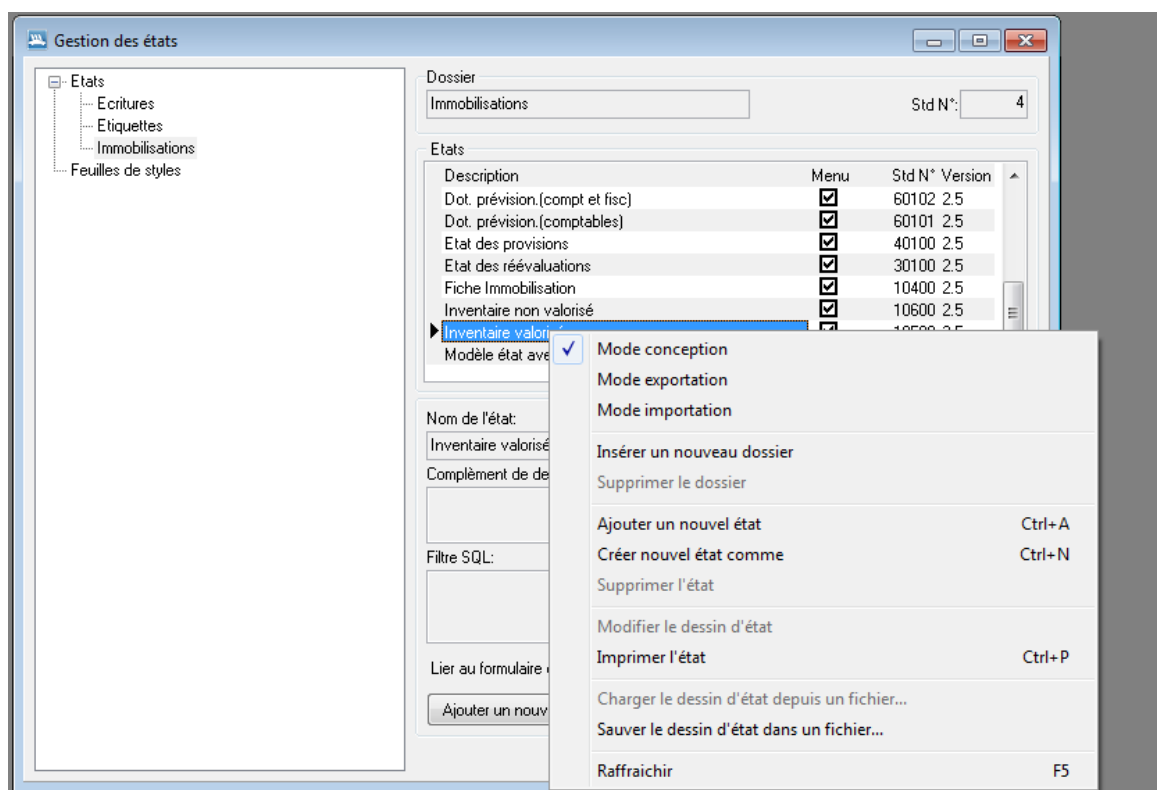

Avec le menu contextuel, il est possible de :

- Sélectionner le mode conception (mode permettant de créer ou modifier un état)
- Sélectionner le mode exportation (mode permettant l'export de l'état)
- Sélectionner le mode importation (mode permettant l'import de l'état)
- Insérer un nouveau dossier (permet de créer un point de menu dans le menu de WaveSoft Immos pour intégrer un nouvel état)
- Créer un nouvel état
- Dupliquer un état existant (Créer un nouvel état comme...)

Attention ! Les états WaveSoft Immos ne sont pas modifiables. Par contre, il sera possible de les dupliquer pour en modifier la copie.

Le designer :

- Gestion des styles dans le « Report Manager » (branche supplémentaire dans le Treeview)
- Dans le designer, on voit 3 onglets : Code, Page, et données
- Dans le designer, on sélectionne les sources de données, depuis le sous menu « données » du menu « rapport ».

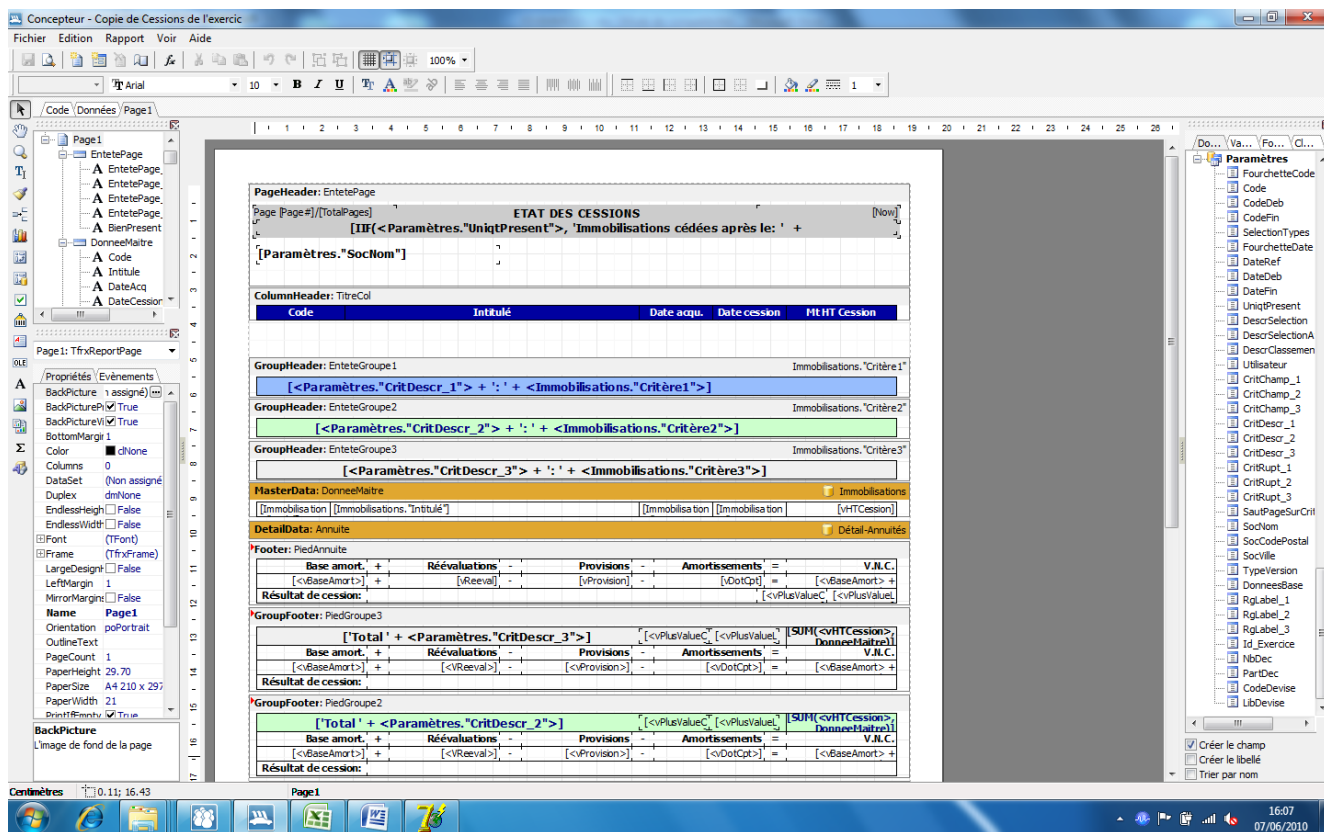

Les feuilles de style

Il est possible de définir des styles d'impressions dans lesquels on va enregistrer la police, la couleur de fond et les bordures.

Dans WaveSoft Immos, il sera possible de sélectionner le style souhaité pour imprimer les états en couleur ou non...

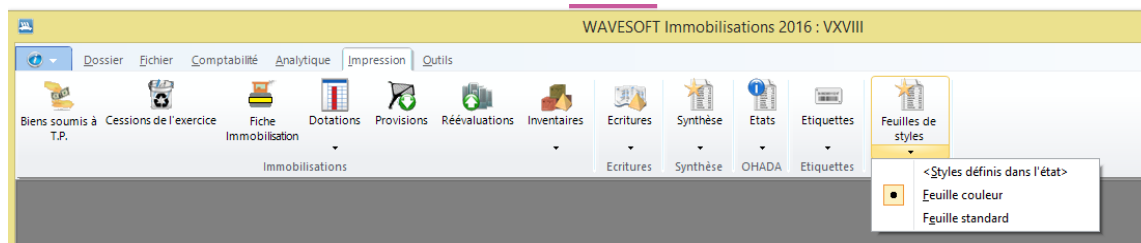

Page 1/2 FICHE IMMOBILISATION Le 07/06/2010 à 16:18

SA SPORTPLUS

MAC1 - MACHINE A RECORDER

Section : Technique Nature : Corporelle
Localisation : Bâtiment A Acquisition : 01/02/2004
Mise en service : 01/02/2004

Achat		Amortissement		Compte	
Valeur HT	: 1800.00	Annuité	: Année comptable (360)	Immobilisations	: 2154000
Montant TVA	: 352.80	Comptable	: D sur 60 Mois	Amortissements	: 2815400
Montant TTC	: 2152.80	Fiscal	: D sur 60 Mois	Dotations	: 6811200
Val. résiduelle	:	Plafond	:	Achats	: 4010003
		Non soumis à amortissement dérogatoire		Provisions	: 2911000

Immobilisations soumises à taxe professionnelle pour 1800.00

PLANS D'AMORTISSEMENTS										
N°	Exercice		Amortissement comptable			Amortissement fiscal			Exercice	Solde
	Début	Fin	VNC Début	Dotation	Cumulé	VNC Début	Dotation	Cumulé		
101/01/2004	31/12/2004		1800.00	577.50	577.50	1800.00	577.50	577.50		
201/01/2005	31/12/2005		1222.50	427.88	1005.38	1222.50	427.88	1005.38		
301/01/2006	31/12/2006		794.62	278.12	1283.50	794.62	278.12	1283.50		
401/01/2007	31/12/2007		516.50	258.25	1541.75	516.50	258.25	1541.75		
501/01/2008	31/12/2008		258.25	258.25	1800.00	258.25	258.25	1800.00		

Page 1/2

FICHE IMMOBILISATION

Le 07/06/2010 à 16:20

SA SPORTPLUS

MAC1 - MACHINE A RECORDER

Section : Technique Nature : Corporelle
Localisation : Bâtiment A Acquisition : 01/02/2004
Mise en service : 01/02/2004

Achat		Amortissement		Compte	
Valeur HT	: 1800.00	Annuité	: Année comptable (360)	Immobilisations	: 2154000
Montant TVA	: 352.80	Comptable	: D sur 60 Mois	Amortissements	: 2815400
Montant TTC	: 2152.80	Fiscal	: D sur 60 Mois	Dotations	: 6811200
Val. résiduelle	:	Plafond	:	Achats	: 4010003
		Non soumis à amortissement dérogatoire		Provisions	: 2911000

Immobilisations soumises à taxe professionnelle pour 1800.00

PLANS D'AMORTISSEMENTS										
N°	Exercice		Amortissement comptable			Amortissement fiscal			Exercice	Solde
	Début	Fin	VNC Début	Dotation	Cumulé	VNC Début	Dotation	Cumulé		
101/01/2004	31/12/2004		1800.00	577.50	577.50	1800.00	577.50	577.50		
201/01/2005	31/12/2005		1222.50	427.88	1005.38	1222.50	427.88	1005.38		
301/01/2006	31/12/2006		794.62	278.12	1283.50	794.62	278.12	1283.50		
401/01/2007	31/12/2007		516.50	258.25	1541.75	516.50	258.25	1541.75		
501/01/2008	31/12/2008		258.25	258.25	1800.00	258.25	258.25	1800.00		

Le paramétrage des feuilles de style se fait à partir du générateur d'états.

Il sera possible de dupliquer les feuilles de styles existante pour en modifier la police, la couleur de fond et les bordures.

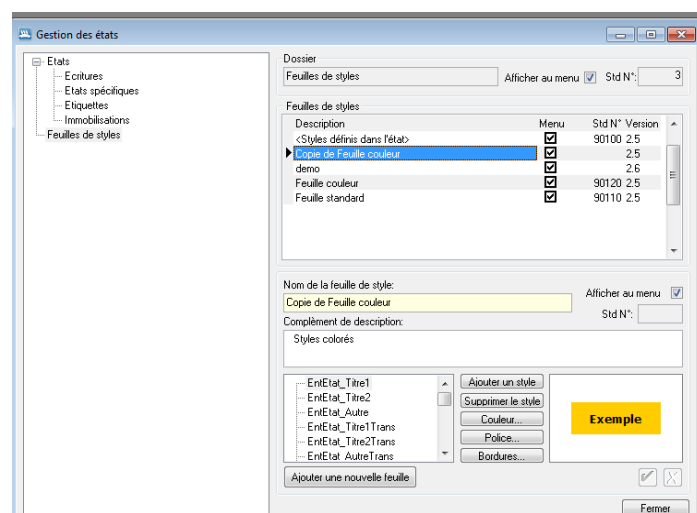

Export PDF

Les états sont exportables en PDF. Pour un meilleur résultat visuel, il est conseillé de cocher « optimiser » dans la boîte de dialogue d'impression.

Prévisualisation

Page 1/2

FICHE IMMOBILISATION Le 07/06/2010 à 16:20

SA SPORTPLUS

MAC1 - MACHINE A RECORDER

Section : Technique Nature : Corporelle
Localisation : Bâtiment A Acquisition : 01/02/2004
Mise en service : 01/02/2004

Achat			Amortissement			Compte		
Valeur HT	:	1800.00	Annuité	:	Année comptable (360j)	Immobilisations	:	2154000
Montant TVA	:	352.80	Comptable	:	D sur 60 Mois	Amortissements	:	2815400
Montant TTC	:	2152.80	Fiscal	:	D sur 60 Mois	Dotations	:	6811200
Val. résiduelle	:		Plafond	:		Achats	:	4010003
			Non soumis à amortissement dérogatoire			Provisions	:	2911000

Immobilisations soumises à taxe professionnelle pour **1800.00**

PLANS D'AMORTISSEMENTS

N°	Exercice		Amortissement comptable			Amortissement fiscal			Dérogatoire	
	Début	Fin	VNC Début	Dotations	Cumulé	VNC Début	Dotations	Cumulé	Exercice	Solde
1	01/01/2004	31/12/2004	1800.00	577.50	577.50	1800.00	577.50	577.50		
2	01/01/2005	31/12/2005	1222.50	427.88	1005.38	1222.50	427.88	1005.38		
3	01/01/2006	31/12/2006	794.62	278.12	1283.50	794.62	278.12	1283.50		
4	01/01/2007	31/12/2007	516.50	258.25	1541.75	516.50	258.25	1541.75		
5	01/01/2008	31/12/2008	258.25	258.25	1800.00	258.25	258.25	1800.00		

Page 1 sur 2

ADMINISTRATION

Importation d'immobilisations

Un assistant vous guide dans les différentes phases de l'import des immobilisations.

- 'Choisissez ou créez un profil d'importation:' with a dropdown menu showing 'COTE OUEST IMMO' and a text field containing 'CODE OUEST IMMOBILISATIONS'.
- 'Nom du fichier contenant les immobilisations à importer:' with an empty text field and a browse button (...).
- 'Séparateur de champs:' with radio buttons for 'Tabulation' (selected) and 'Autre:'.
- 'Encadrement des chaînes:' with radio buttons for 'Aucun' (selected) and 'Caractère:'.
- Two checkboxes: 'La première ligne contient elle les noms de champs?' and 'Sauvegarder le profil avant traitement'.
- Navigation buttons at the bottom: '< Précédent', 'Suivant >', and 'Annuler'.

- 'Définissez les caractéristiques de formats numériques, dates et logiques:'
- 'Séparateur décimal:' with radio buttons for 'Point' (selected) and 'Virgule'.
- 'Séparateur de date:' with radio buttons for 'Aucun' (selected) and 'Caractère:'.
- 'Séquence de date:' with a dropdown menu showing 'JJMMAAAA'.
- 'Logique : Valeurs vraies (séparées par des virgules):' with a text field containing '0,OUI,VRAI,Y,YES,TRUE,1'.
- A red warning text: 'ATTENTION: toute autre valeur sera interprétée comme Faux'.
- Navigation buttons at the bottom: '< Précédent', 'Suivant >', and 'Annuler'.

Importation d'immobilisations

Sélection des colonnes

Champs de la table immobilisations	Colonnes du fichier d'import
► Code	1:
Intitulé	2:
CodeBarre	4:
Id_Regroupement_1	5:
Id_Regroupement_2	6:
Id_Regroupement_3	<Ignorer>
Id_Nature	3:
DateAcquisition	10:
DateMiseEnService	11:

* les champs affichés en rouge doivent obligatoirement recevoir une valeur

☒ Insertions uniquement (les immobilisations existantes ne seront pas modifiées)

< Précédent

Suivant >

Annuler

Intégration de Wavesoft Immobilisations autonome dans une base WaveSoft Comptabilité

Cet utilitaire est à utiliser notamment lorsqu'un utilisateur de WaveSoft Immobilisations (autonome - sans intégration avec WaveSoft Comptabilité) souhaite utiliser WaveSoft Comptabilité et intégrer les tables Immobilisations dans le dossier comptable.

L'utilitaire **ImmToWSBASE.exe** se trouve sur le CD-Rom WaveSoft dans le dossier :
\\WS_ALL_IMO\\Utilitaires\\Transfert

Copiez le dans le répertoire où est installé WaveSoft Immobilisations.
(Répertoire par défaut : C:\\Program Files\\WaveSoft\\Immobilisation)

Attention ! Avant de lancer cet utilitaire, il convient de

Créer le dossier en comptabilité (avec un nom de dossier différent du nom du dossier utilisé dans WaveSoft Immobilisations à transférer).

Créer un nouveau dossier dans WaveSoft Immobilisations en indiquant que le dossier est un dossier intégré à la comptabilité.

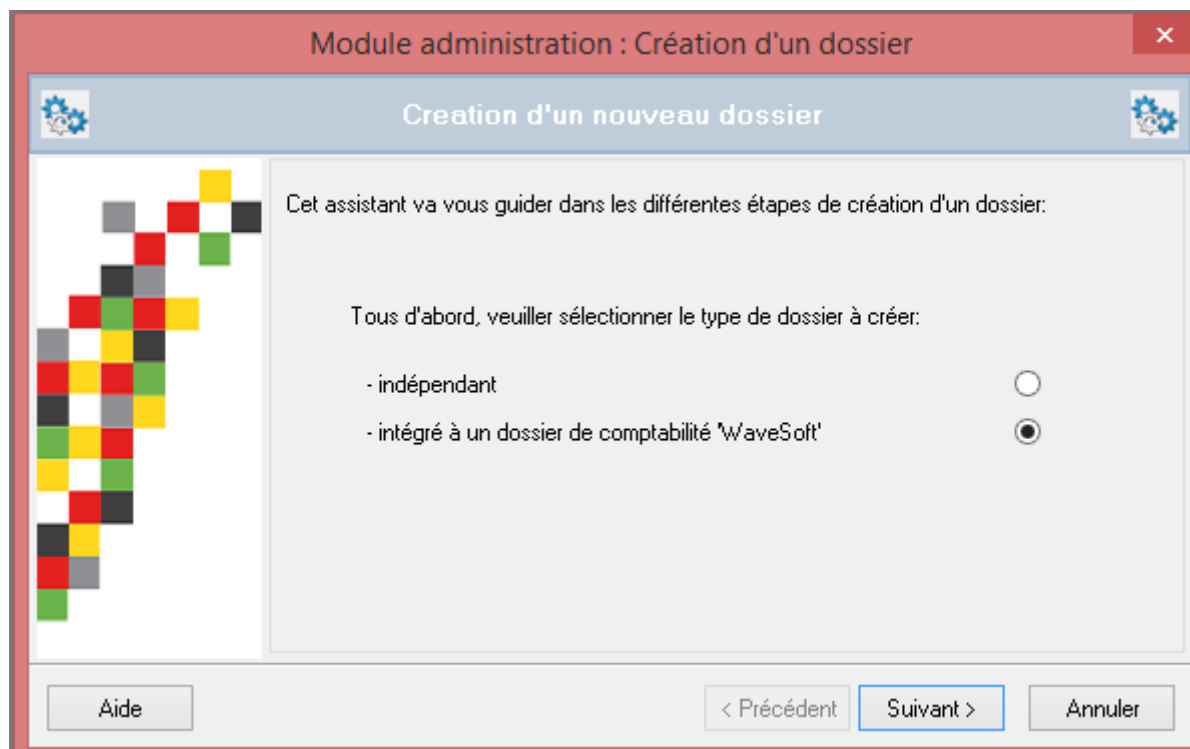

Lancer l'utilitaire **ImmToWSBASE.exe**

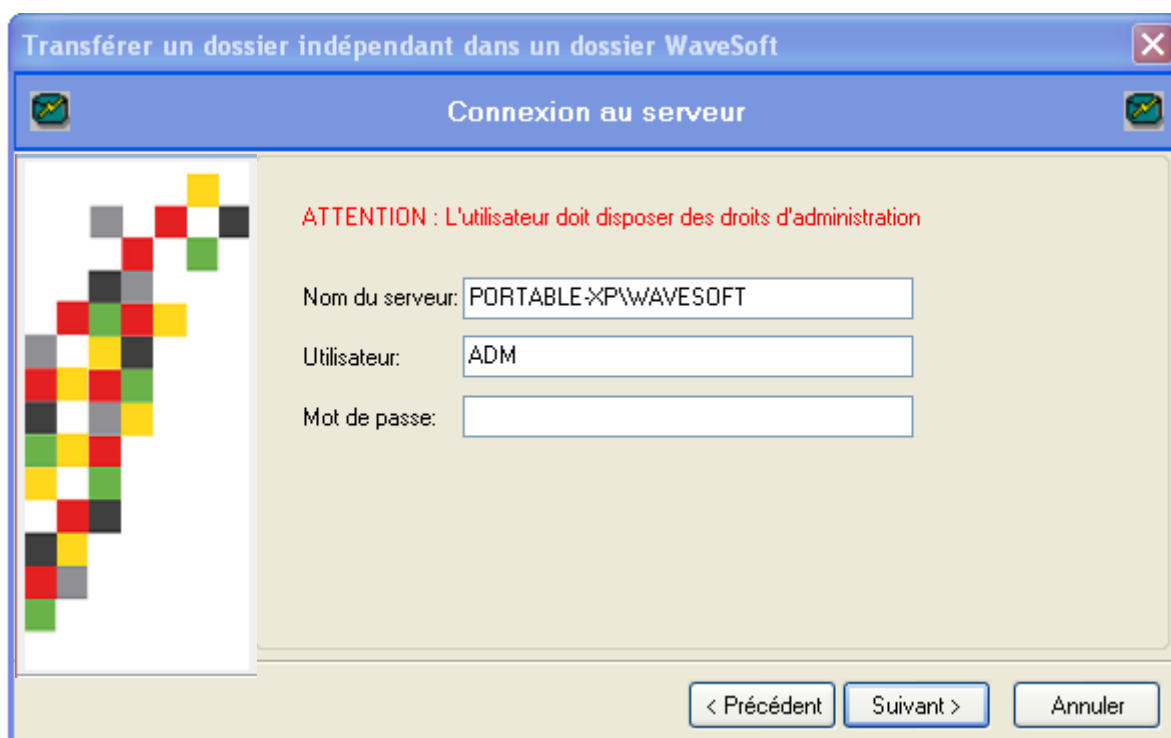
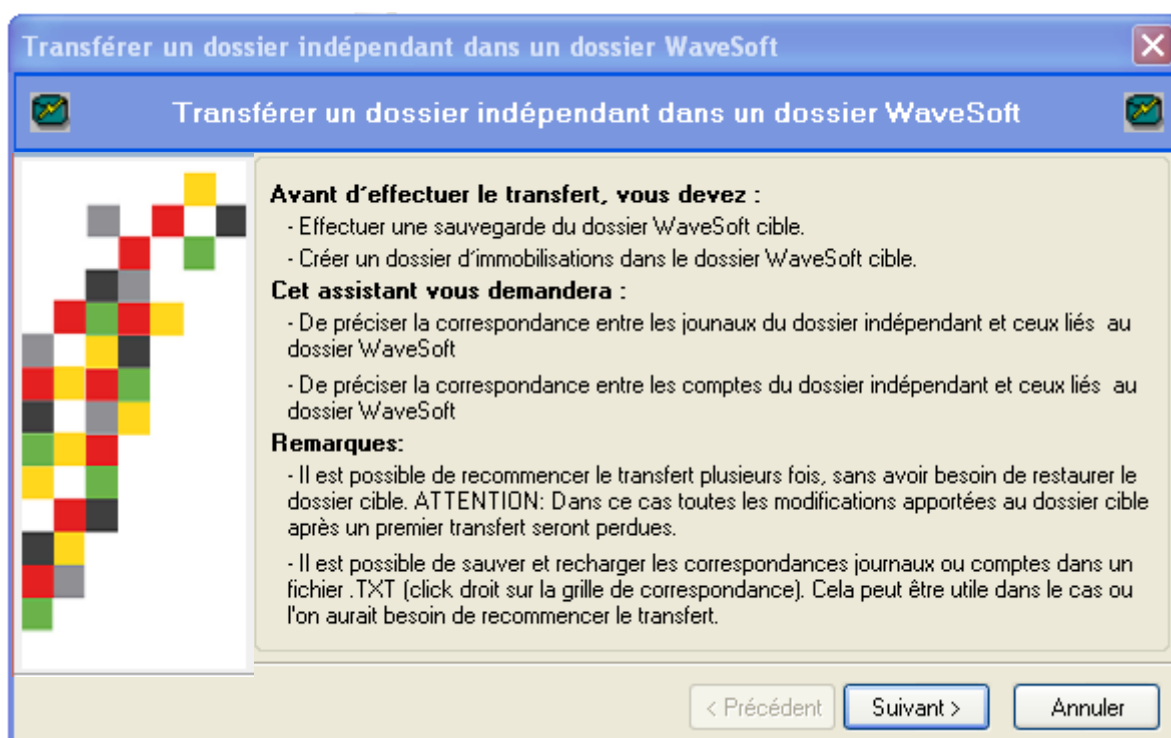

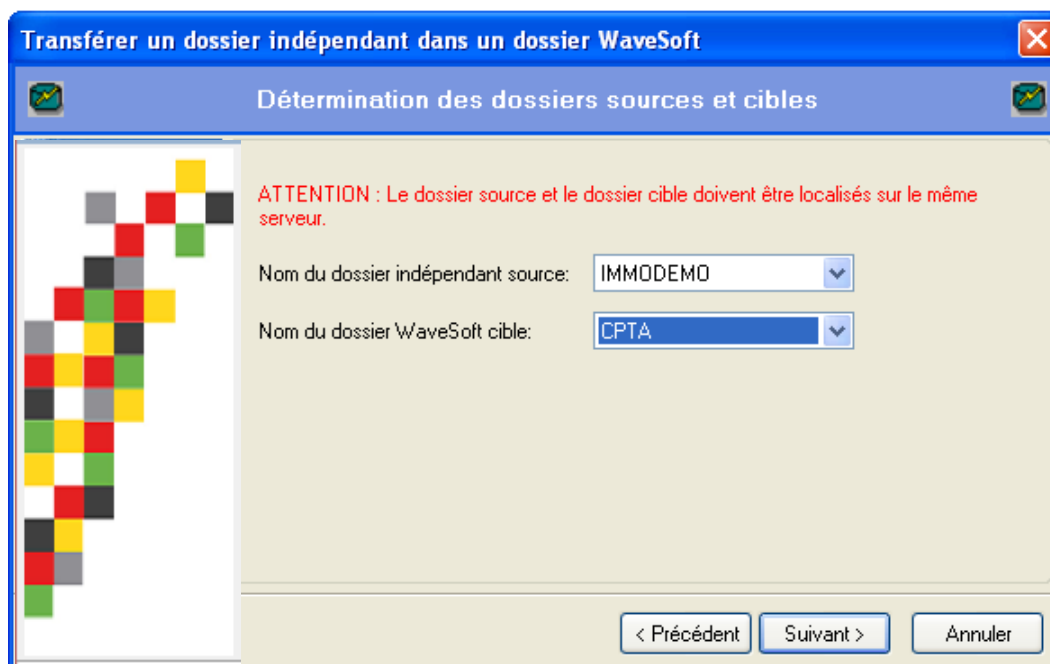

Les dossiers Immobilisations indépendants gèrent leurs propres tables journaux et comptes. Il est donc indispensable de ré-imputer les journaux et les comptes en fonction des journaux et comptes utilisés dans le dossier Comptabilité.

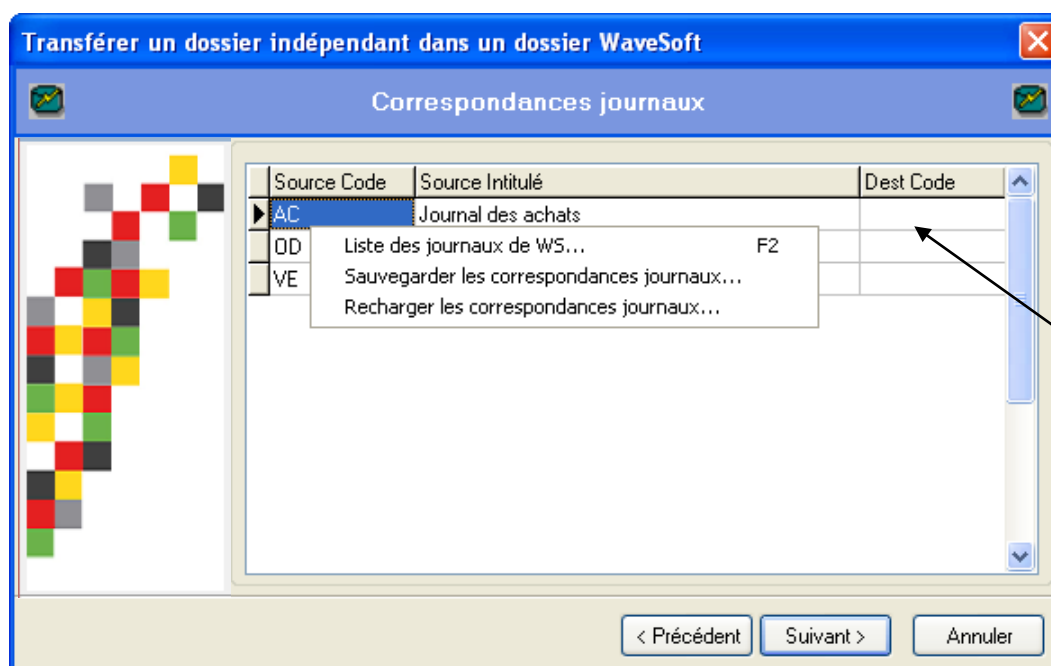

Menu contextuel ou F2 pour afficher la liste des journaux

